

Msproject.spb.ru

Начало работы

Учебно-методическое пособие

Rev 00

Issued 16.01.2024

СОДЕРЖАНИЕ

Основные настройки	4
Запускаем MS Project	4
Создаем новый проект.....	4
Открываем основное меню.....	5
Открываем параметры.....	5
Группа общие.....	6
Формат даты	6
Имя пользователя, инициалы	7
Всегда использовать эти значения независимо от состояния входа в Office	7
Показывать начальный экран при запуске этого приложения	8
Группа Отображение.....	8
Тип календаря (Поле со списком).....	9
Валютные настройки.....	9
Расписание	11
Часов в дне	12
Часов в неделе.....	12
Дней в месяце.....	13
Показывать единицы назначений	13
Автоматическое планирование.....	14
Планирование на.....	14
Длительность вводится	15
Трудозатраты вводятся	15
Тип задач по умолчанию	16
Фиксированный объем работ	16
Наличие оценок длительности.....	17
Вычислять проект	17
Правописание	18
Сохранение	18
Время автосохранения.....	19
Автоматическое сохранение	19
Запрос перед сохранением	20
Языковые настройки	20
Дополнительные параметры.....	21
Настройка ленты.....	21

Панель быстрого доступа	22
Надстройки.....	22
Центр управления безопасностью	23
Сохранить изменения	23
Настройка табличной части.....	27
Перемещение границы	27
Добавить колонки	28
Фактическое начало	29
Базовое начало	29
Базовое окончание	30
Скрыть столбец	30
СДР	31
Создание работ.....	31
Суммарная задача	32
Устройство основания	32
Устройство гидроизоляции.....	33
Тощий бетон.....	33
Армирование	34
Опалубка	34
Понижение СДР	35
Настройка шкалы	36
Средний уровень	37
Месяцы	38
Выравнивание по центру	38
Нижний уровень	39
Месяцы	39
Диаграмма Ганта – стили отрезков.....	40
Длительность работ.....	51
Добавление задач	57
Бетонирование	58
Уход за бетоном	58
Установка связей	59
Длительность	60
Расчет расписания	61
Сохранение проекта	62

Основные настройки Запускаем MS Project

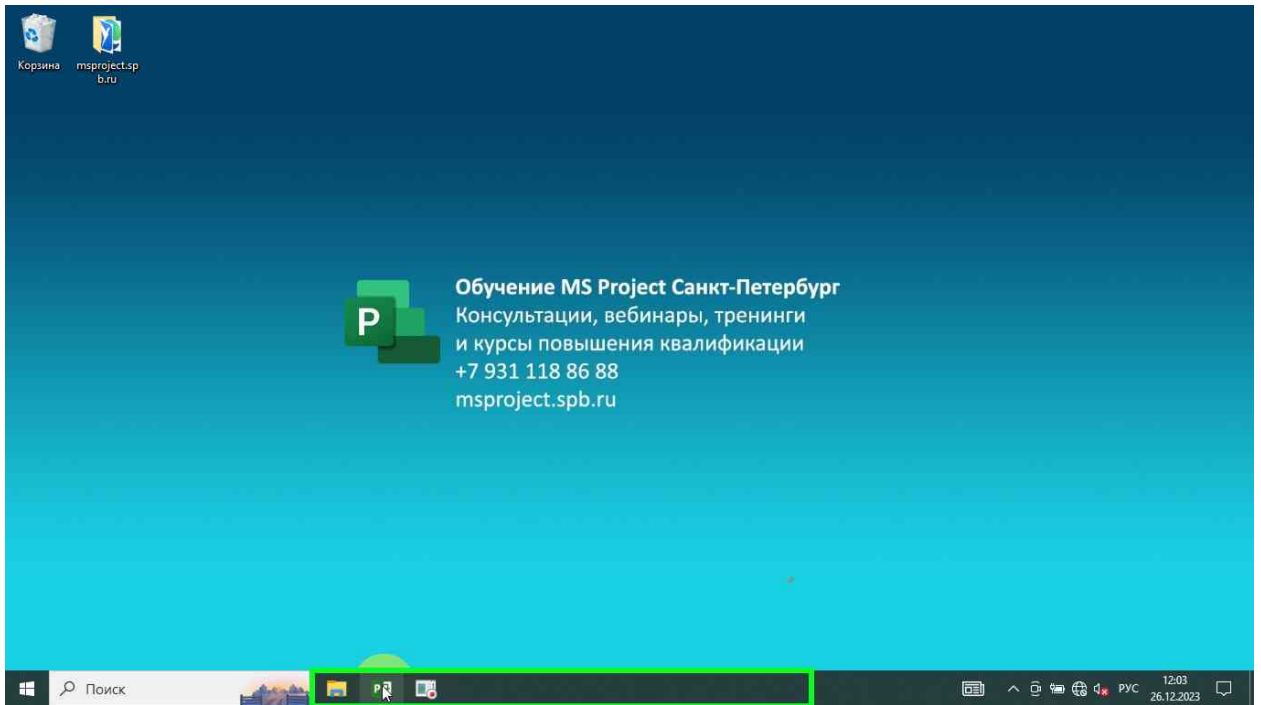

Создаем новый проект

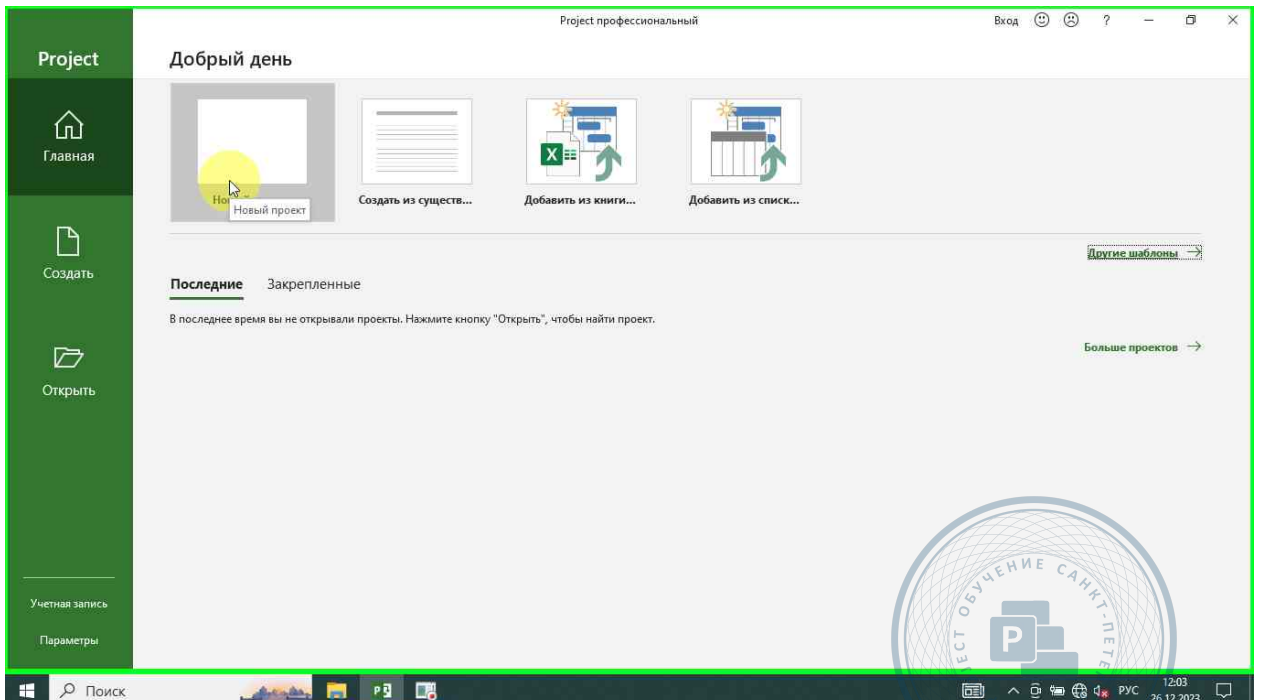

Открываем основное меню

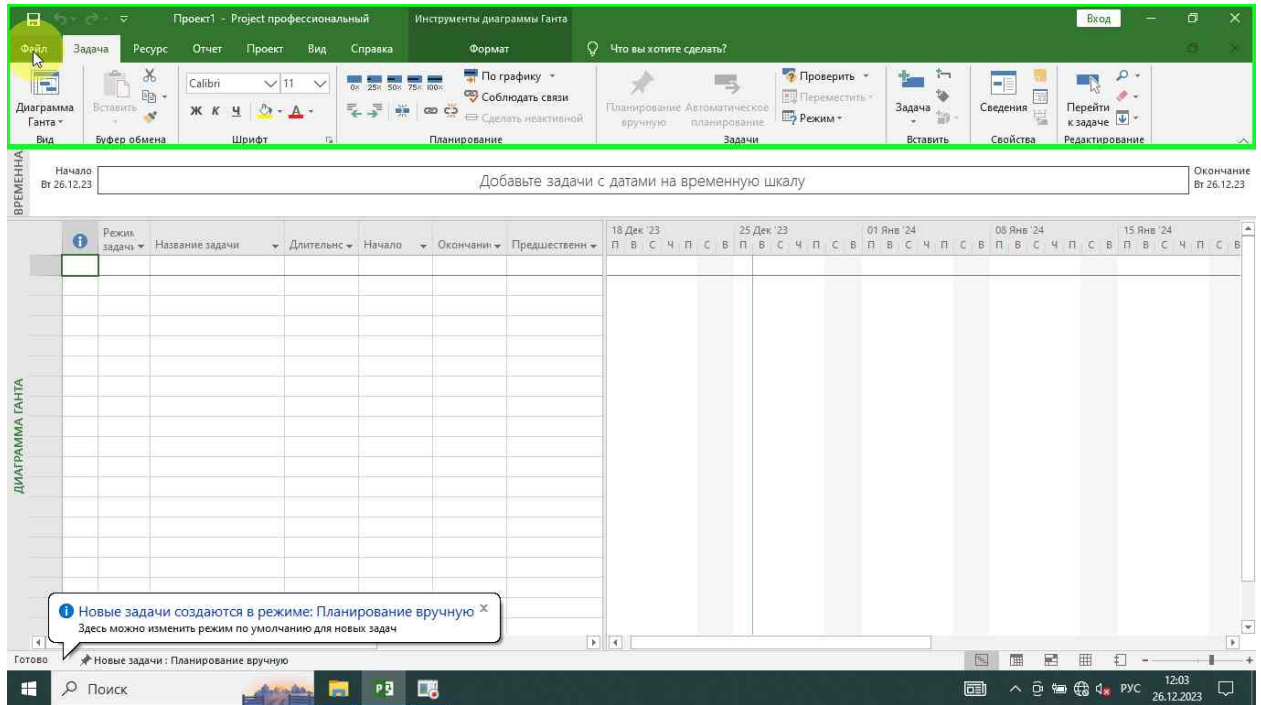

Открываем параметры

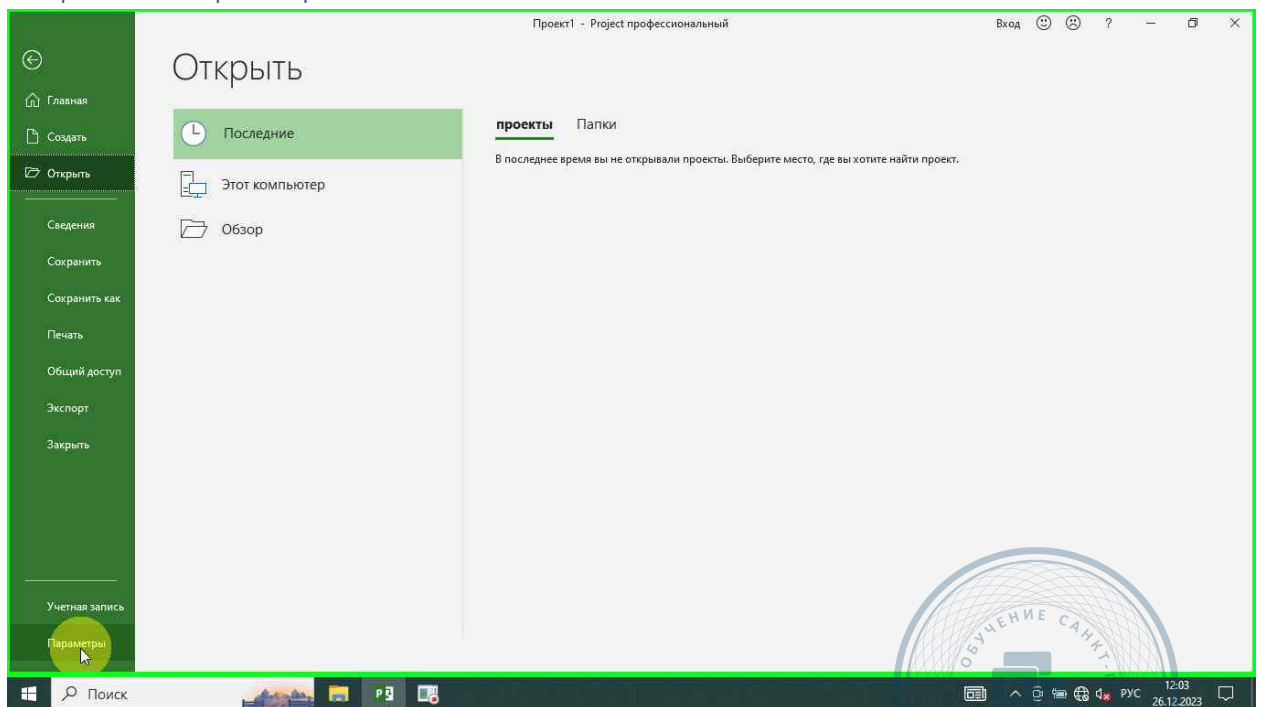

Группа общие

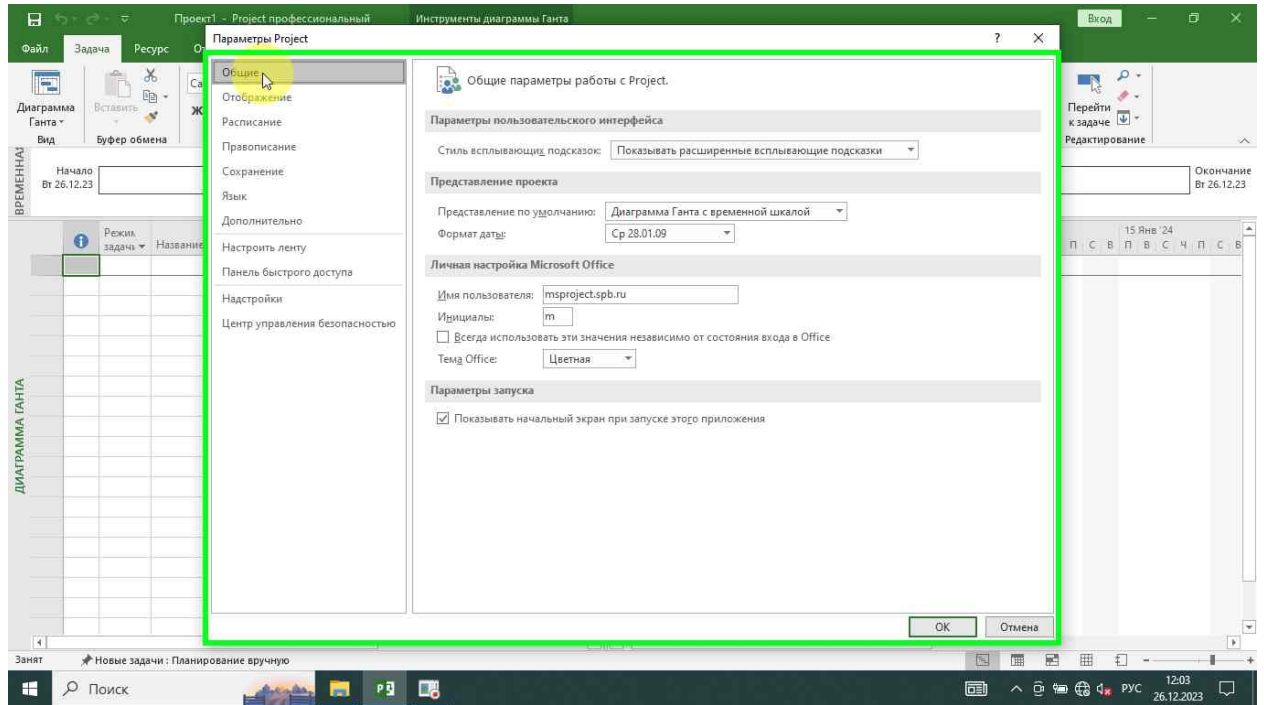

Формат даты

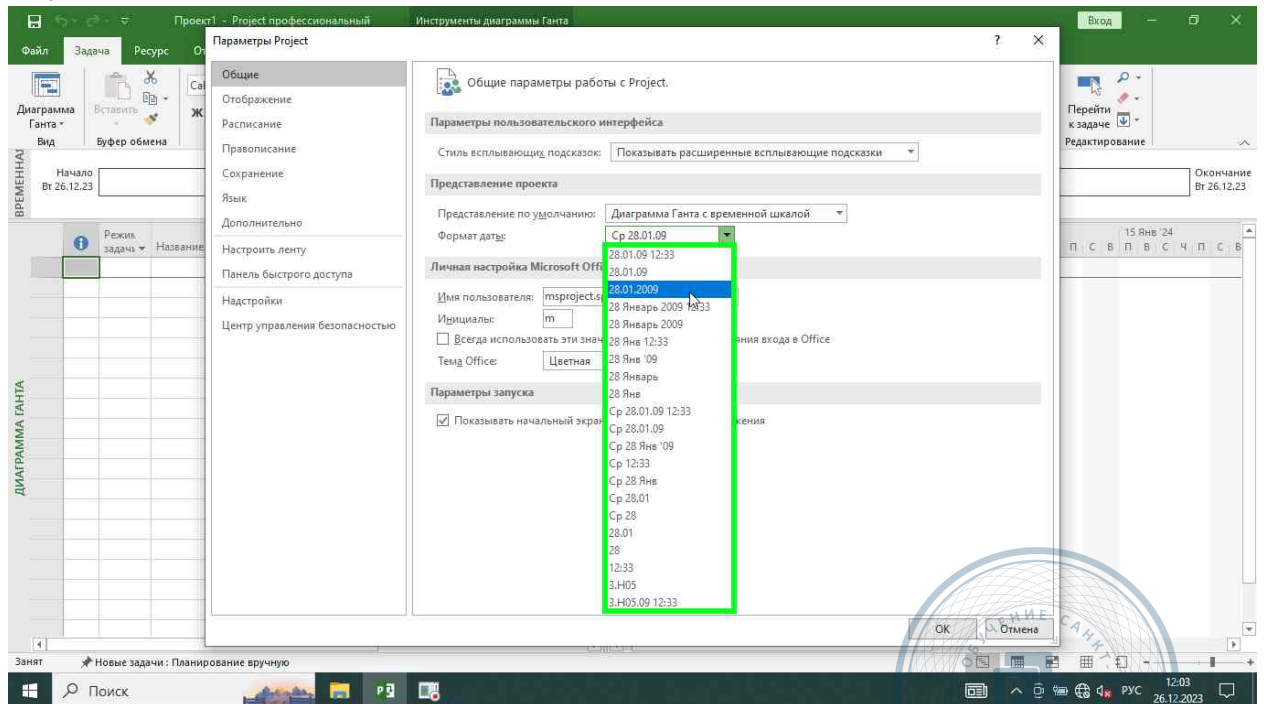

Имя пользователя, инициалы

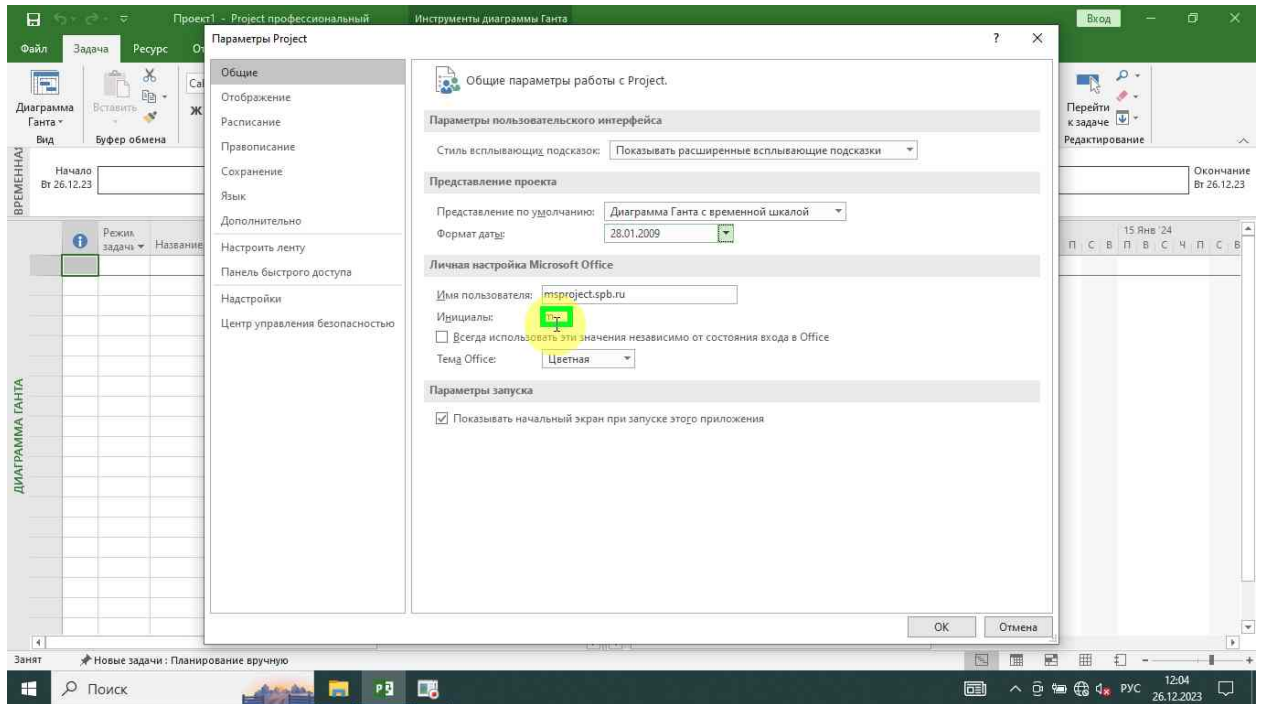

Всегда использовать эти значения независимо от состояния входа в Office

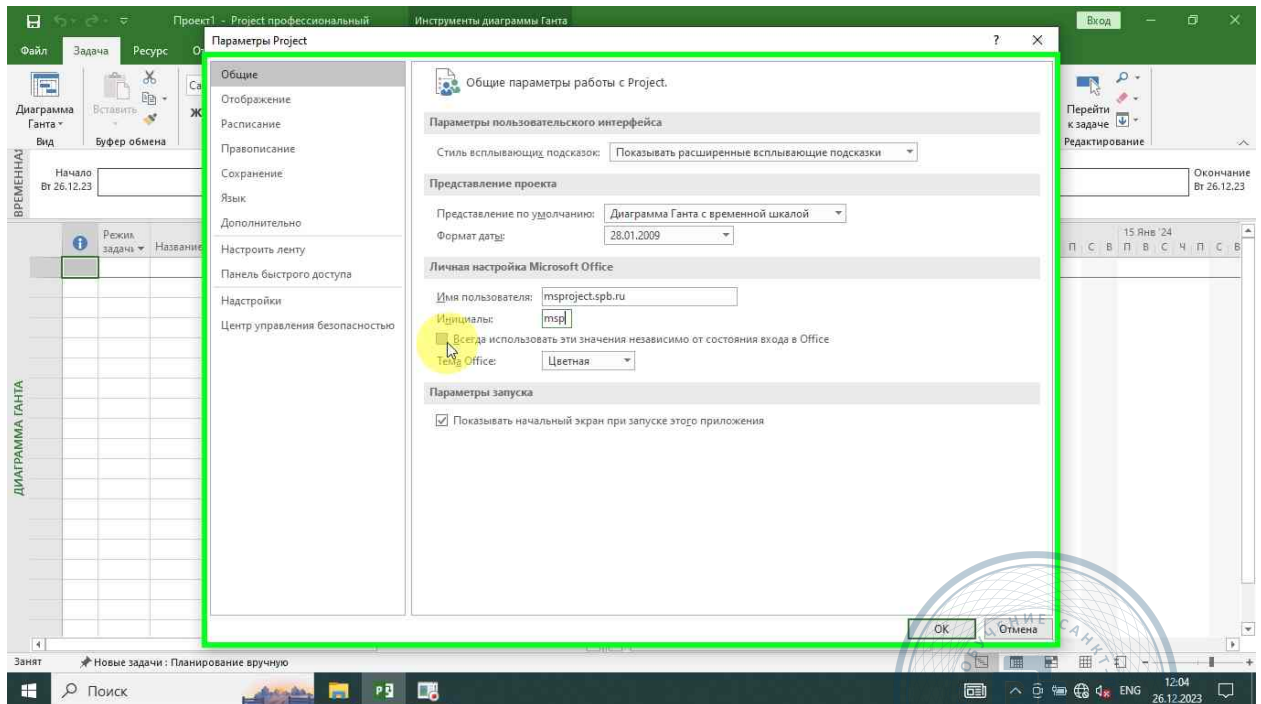

Показывать начальный экран при запуске этого приложения

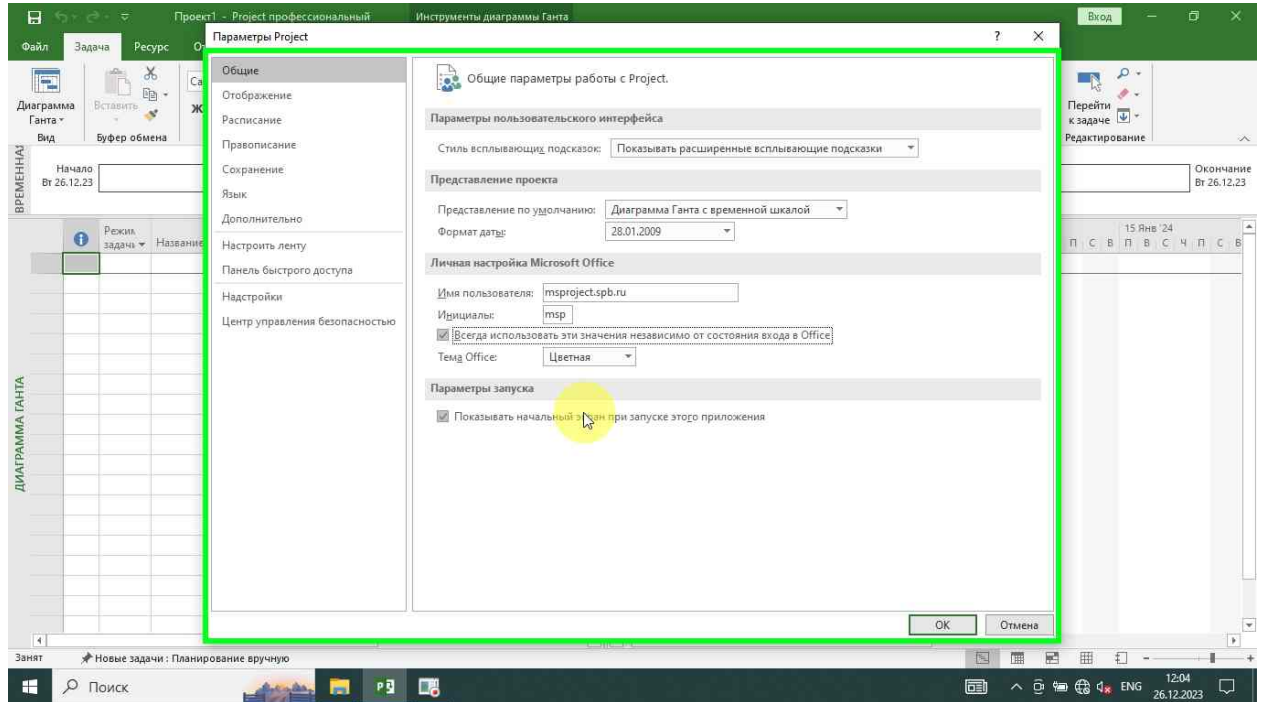

Группа Отображение

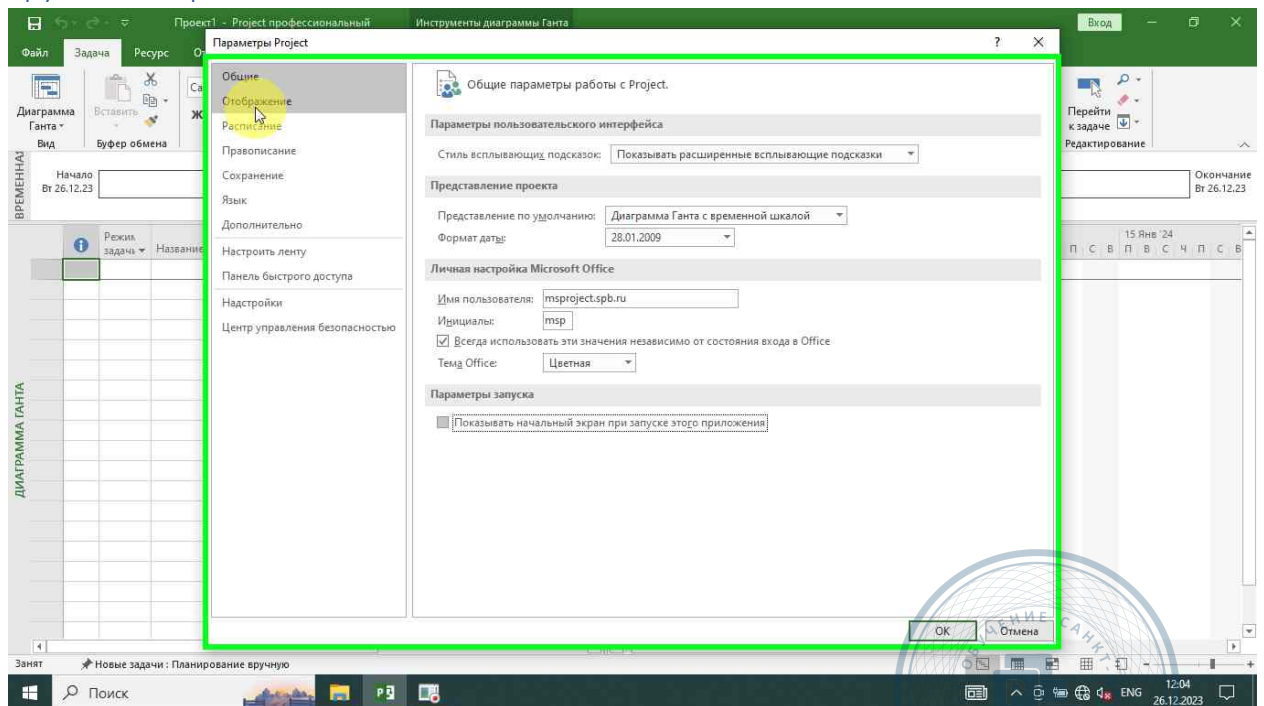

Тип календаря (Поле со списком)

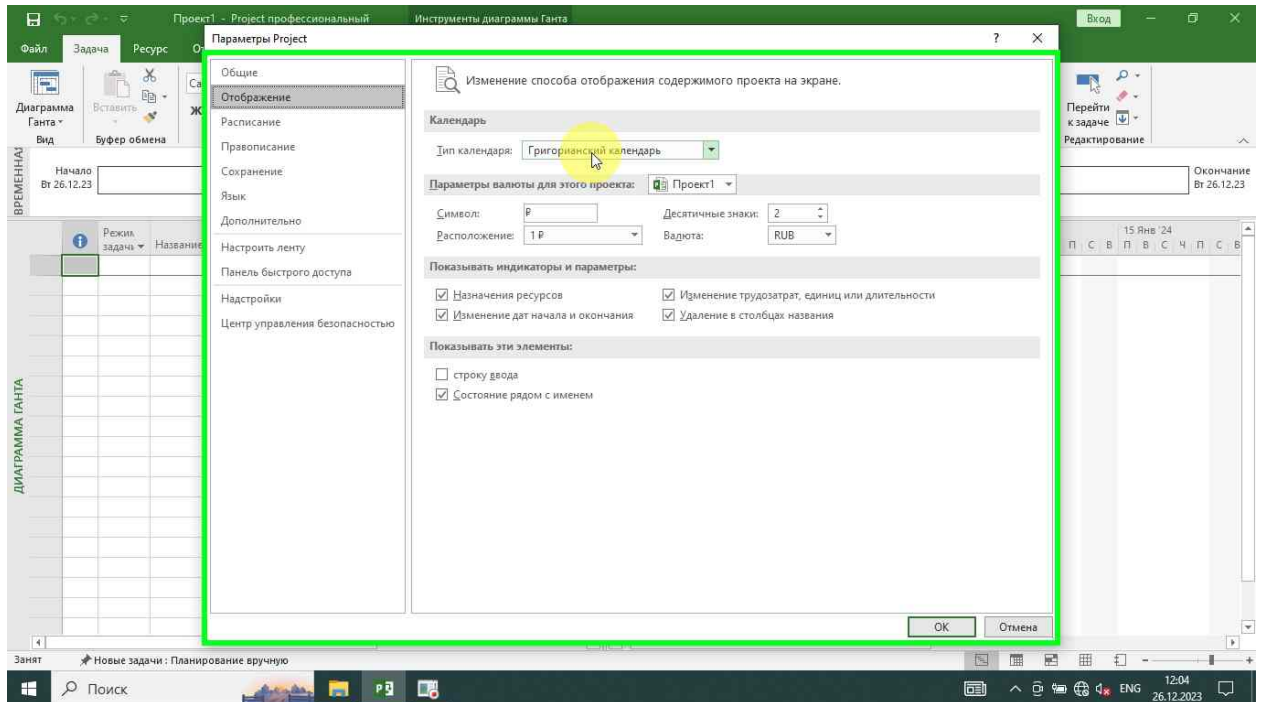

Валютные настройки

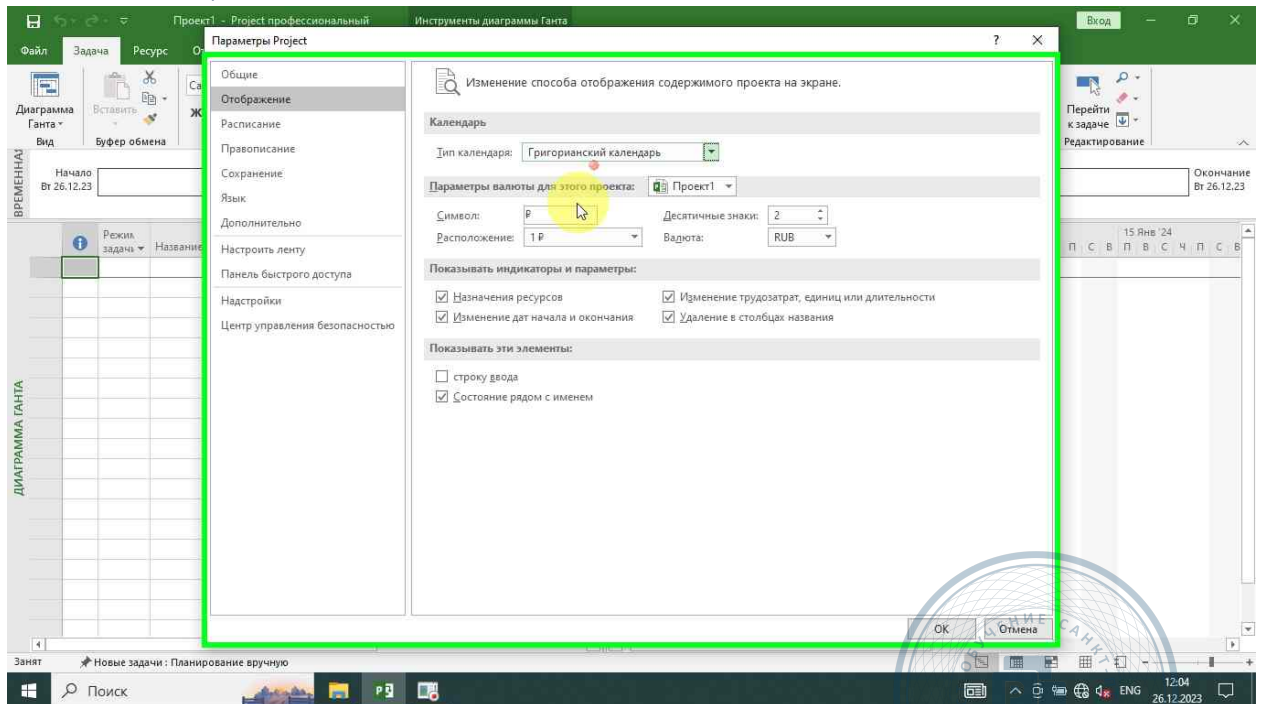

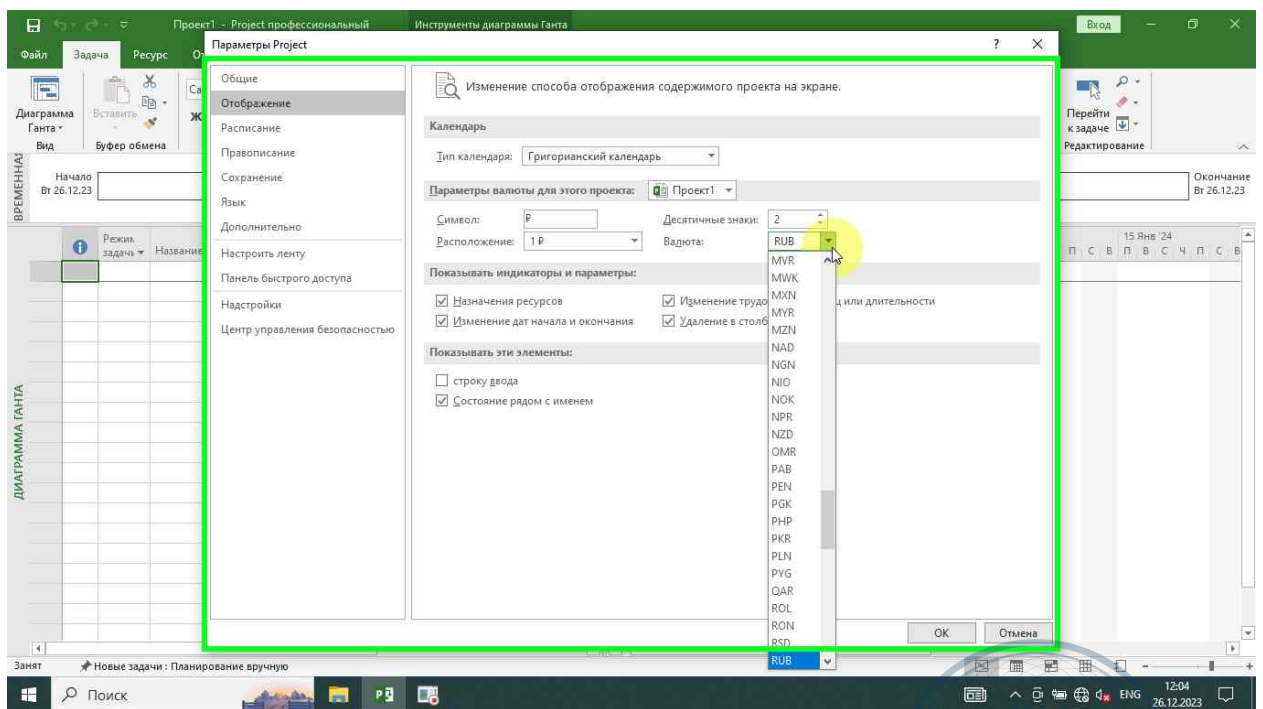
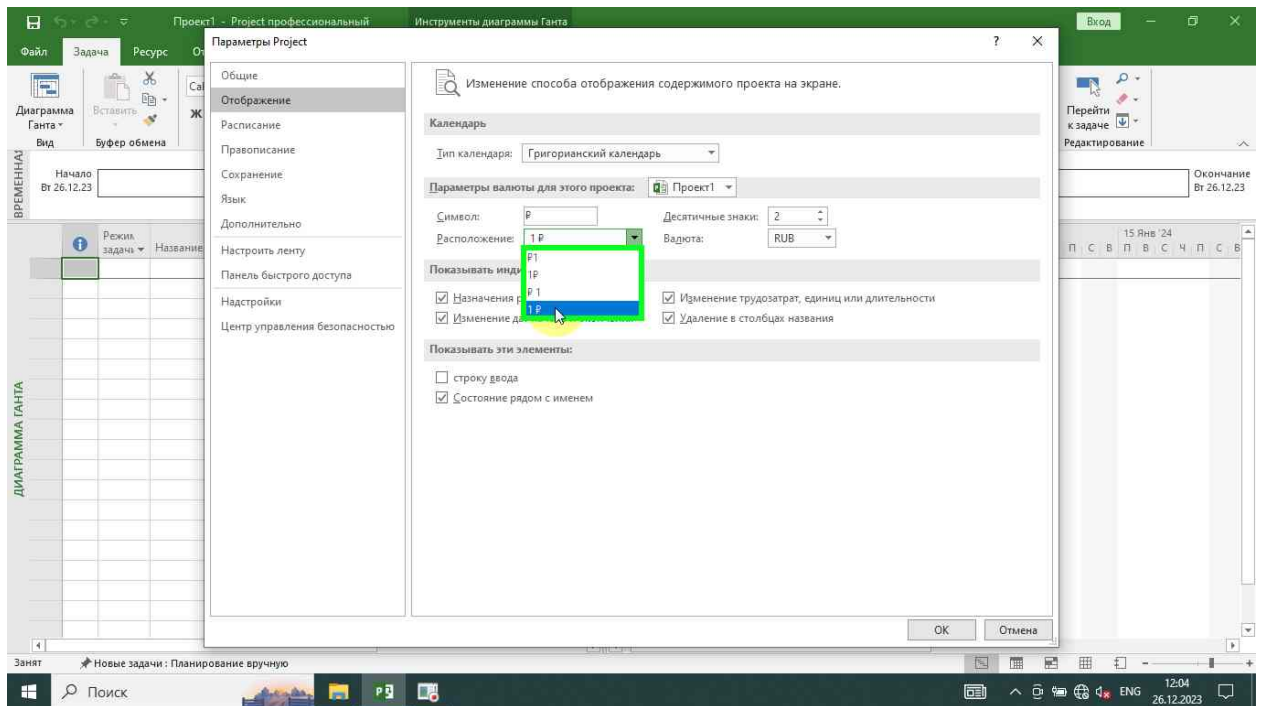

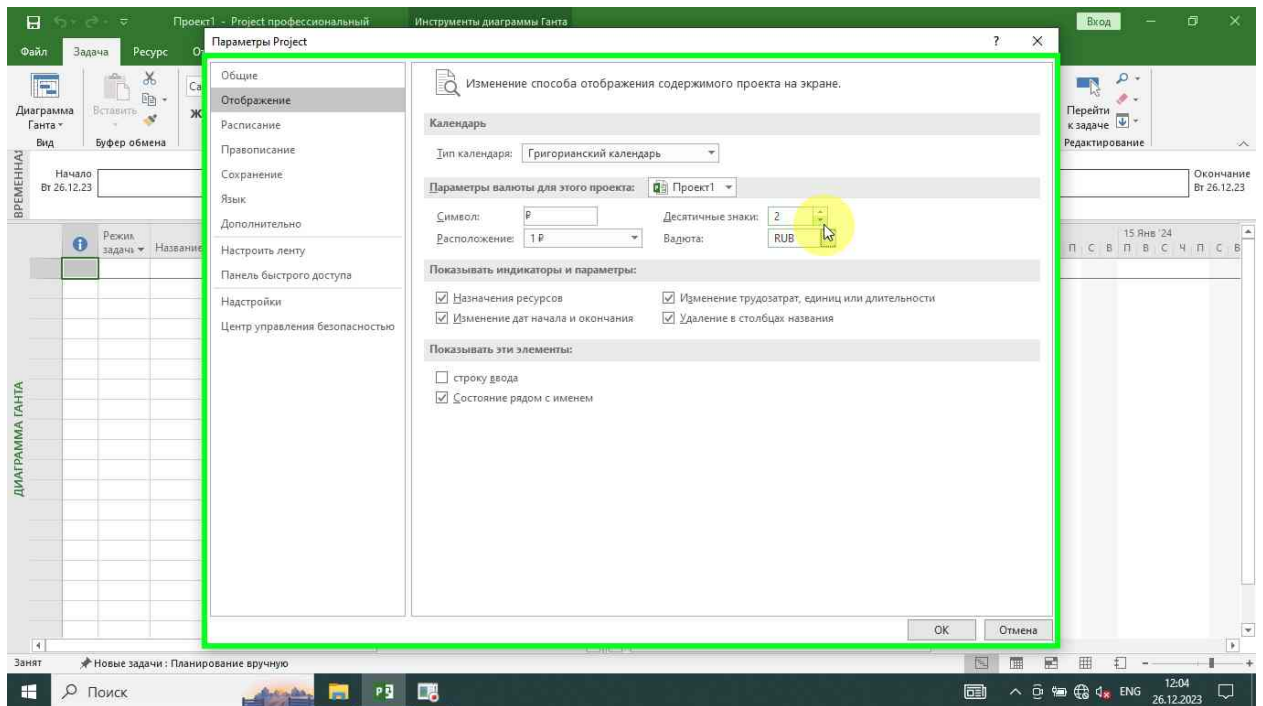

Расписание

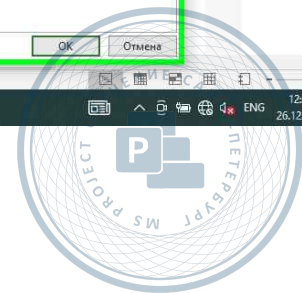
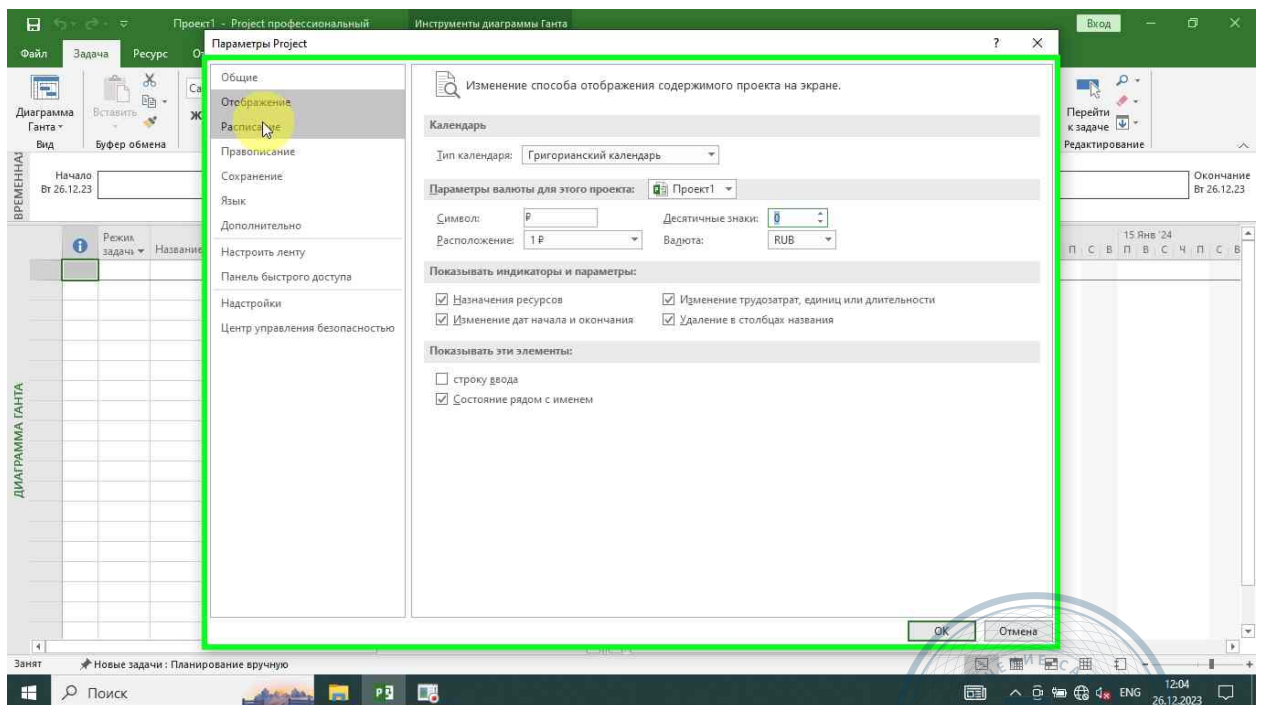

Часов в дне

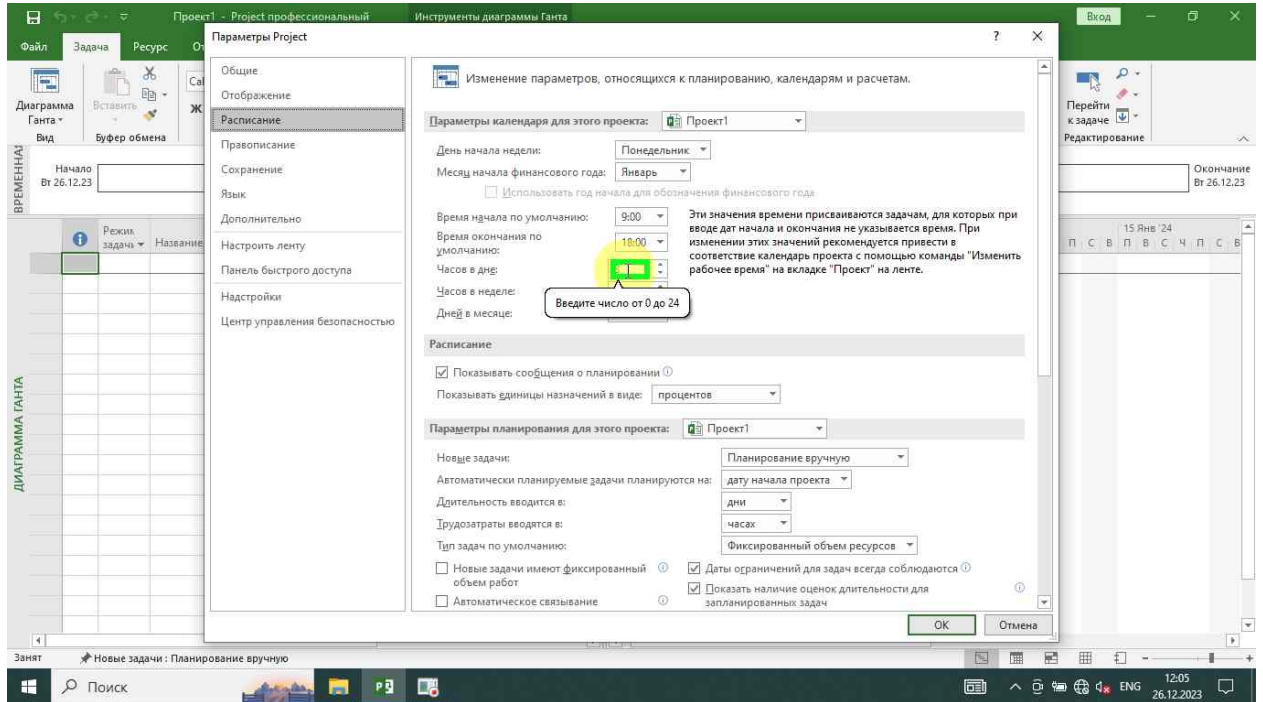

Часов в неделе

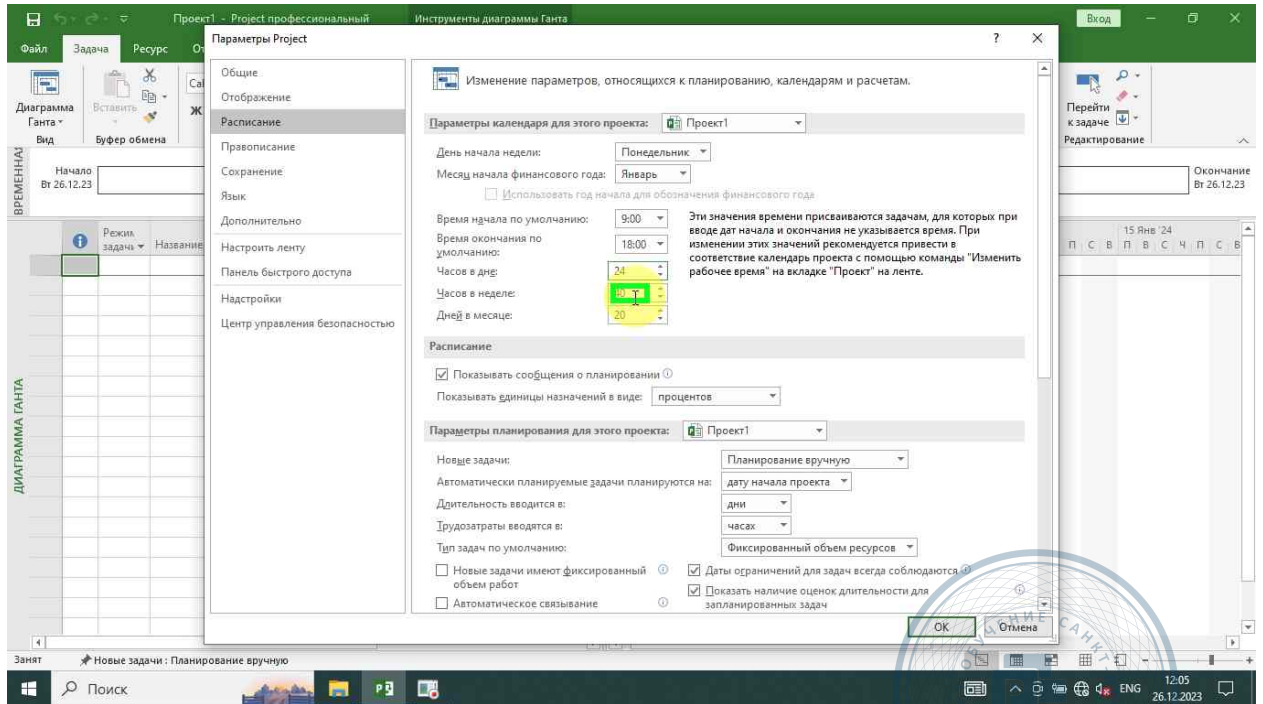

Дней в месяце

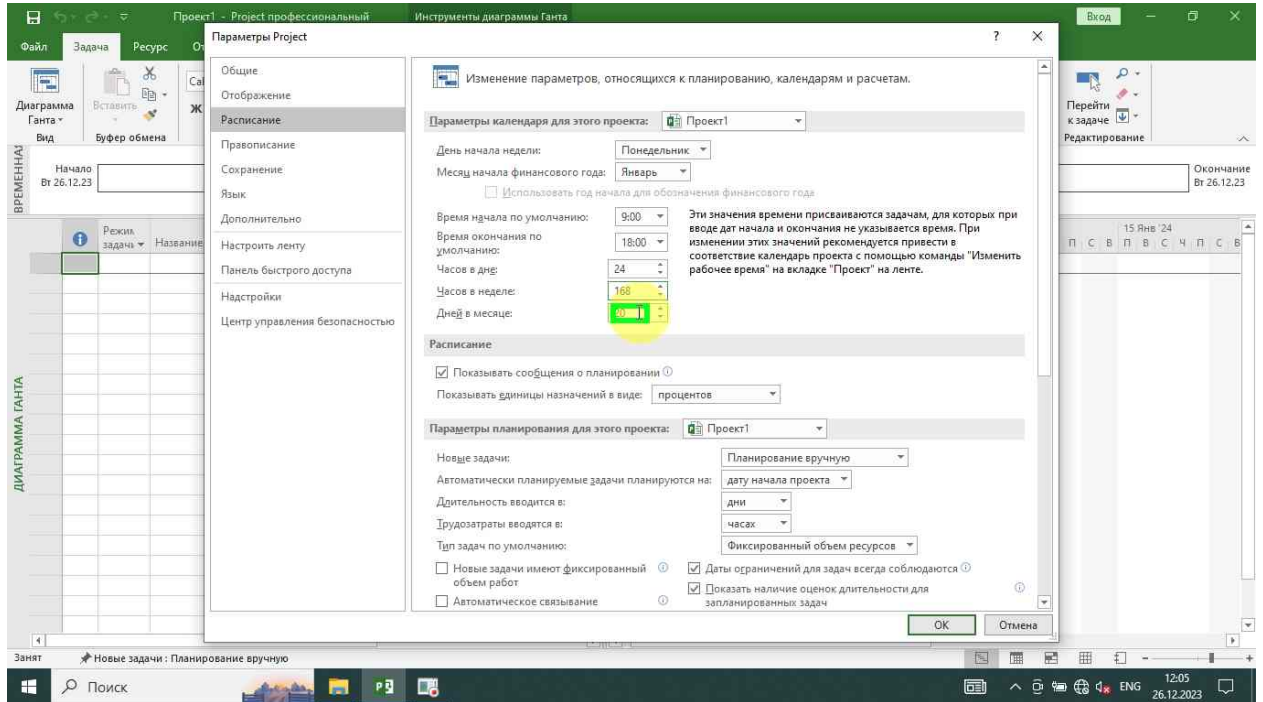

Показывать единицы назначений

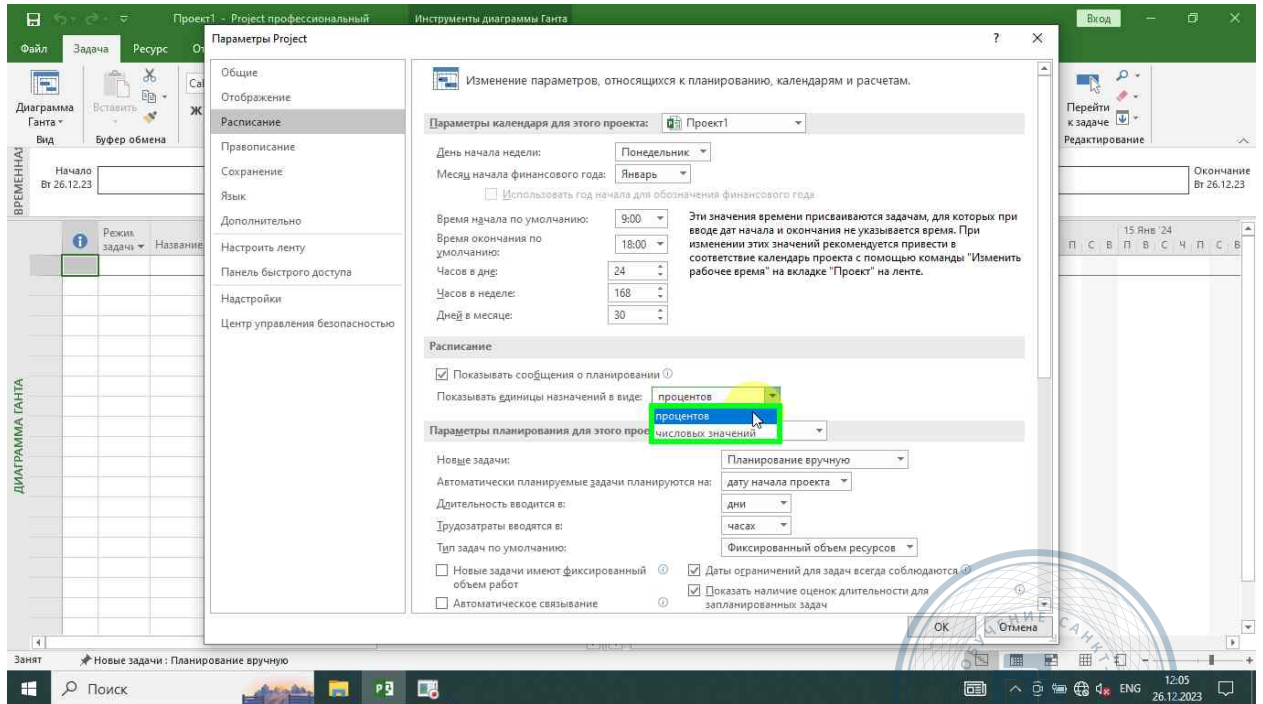

Автоматическое планирование

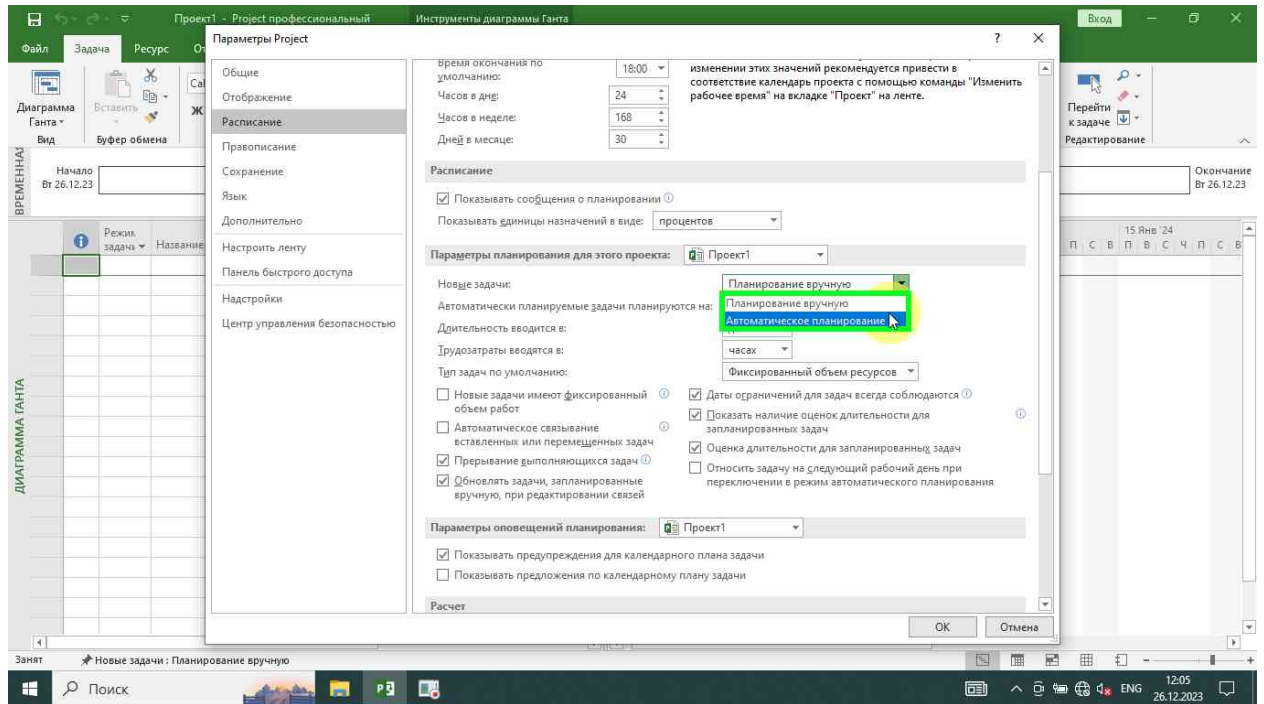

Планирование на

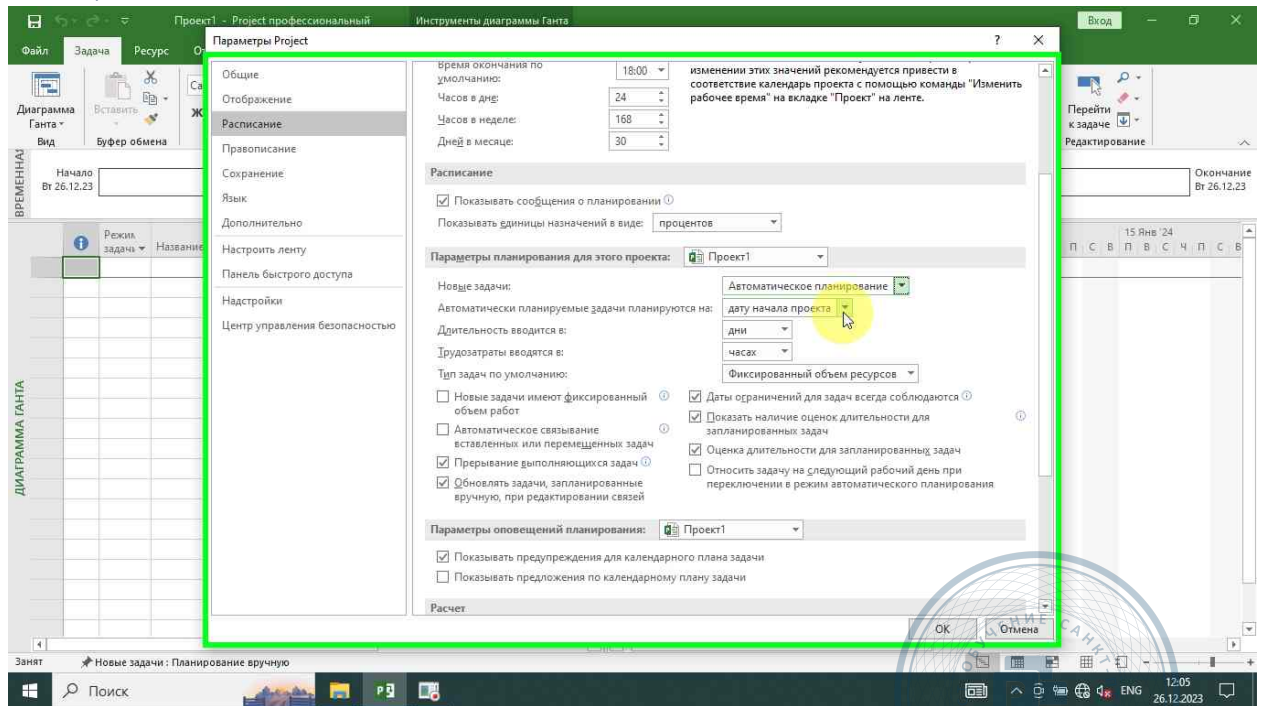

Длительность вводится

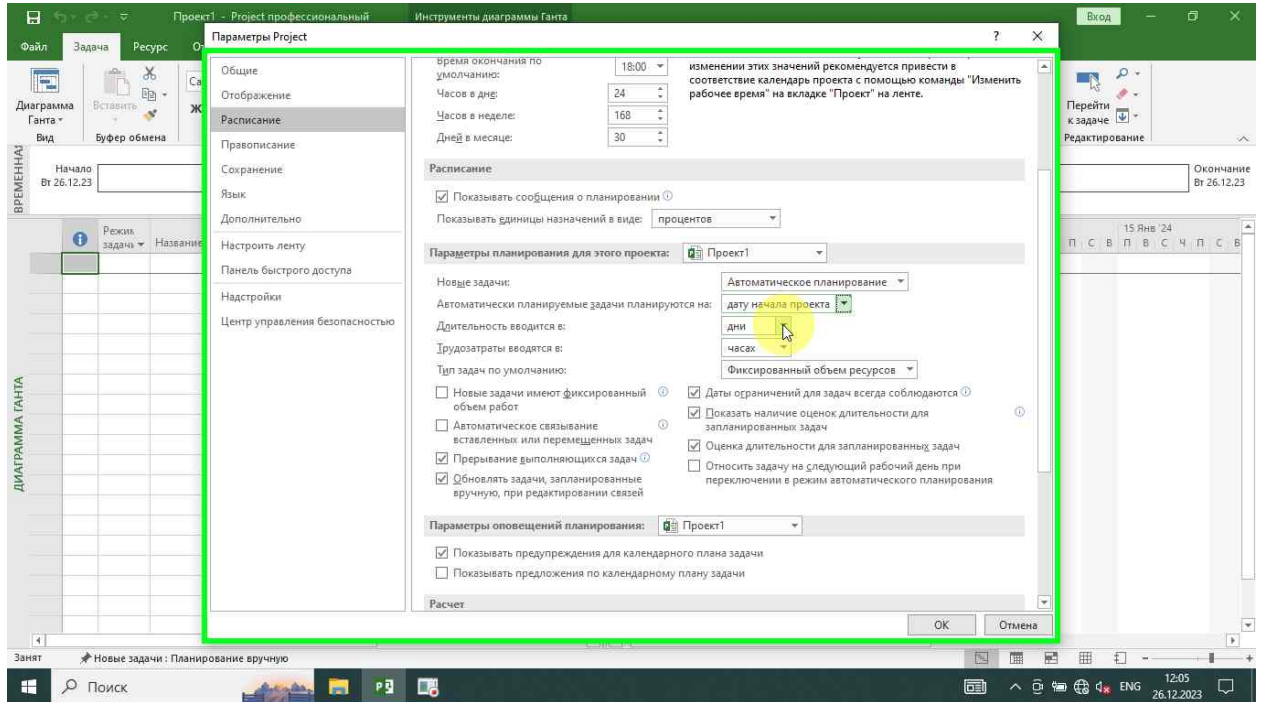

Трудозатраты вводятся

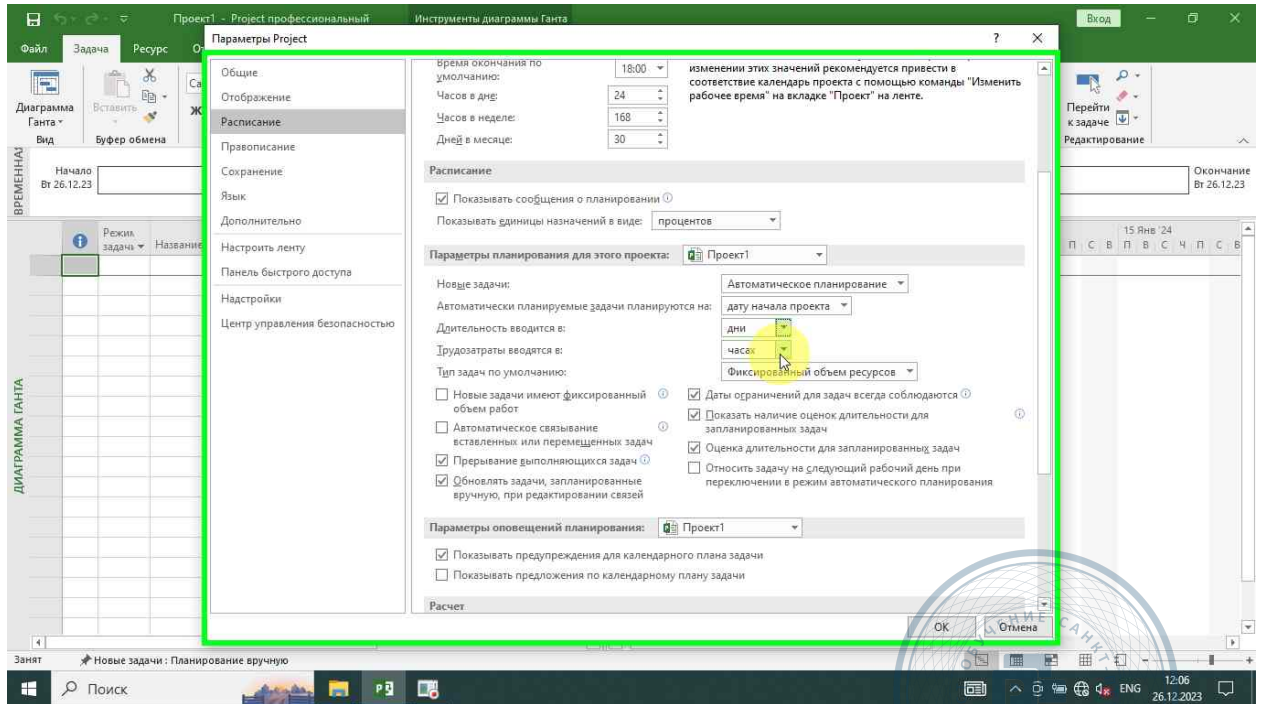

Тип задач по умолчанию

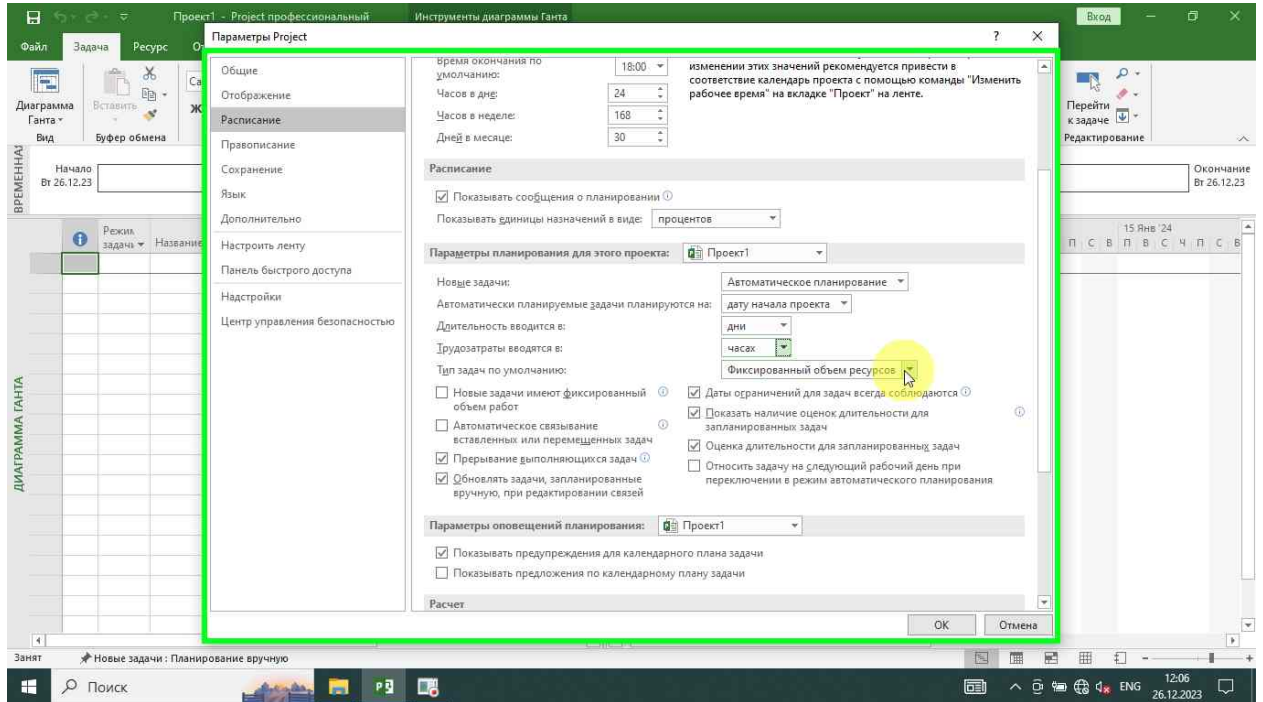

Фиксированный объем работ

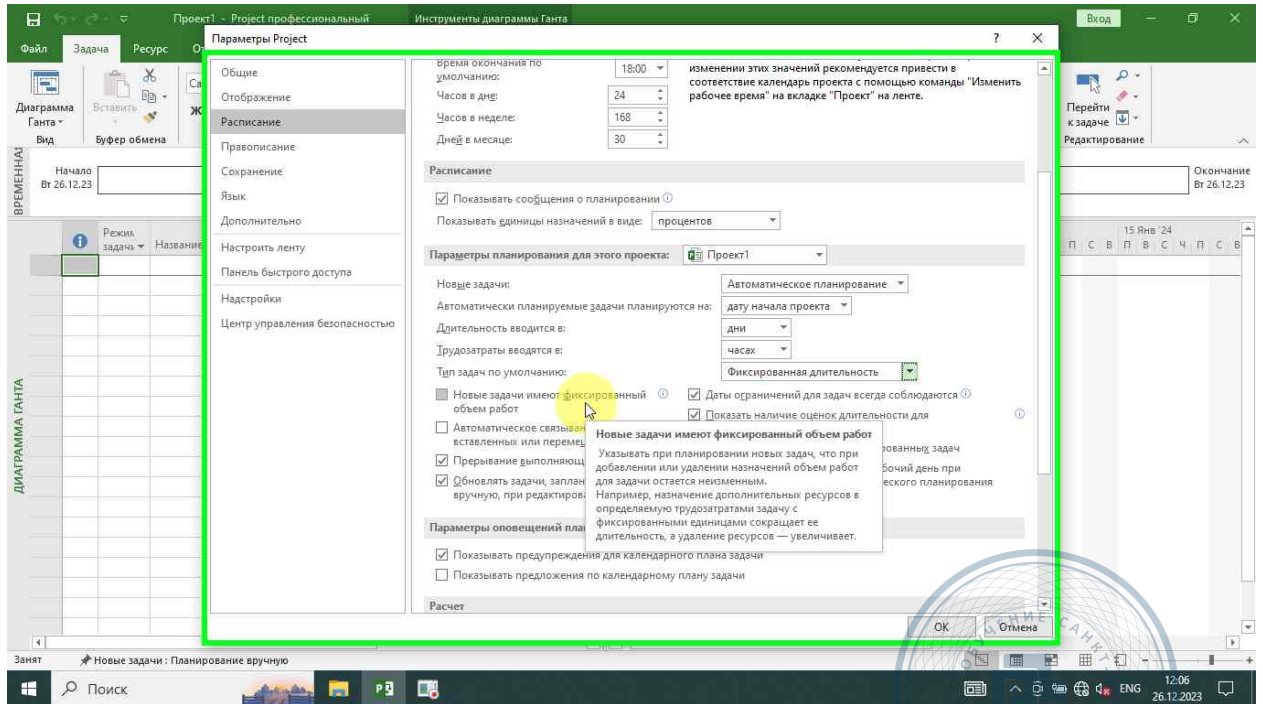

Наличие оценок длительности

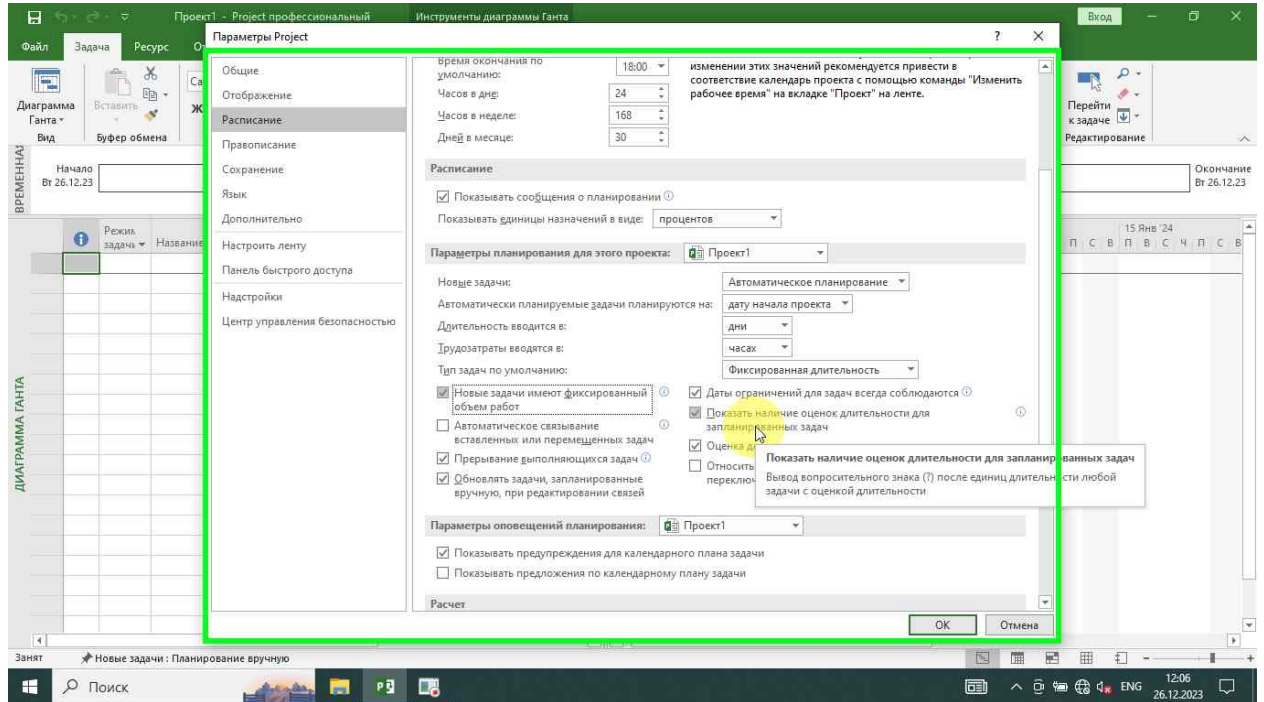

Вычислять проект

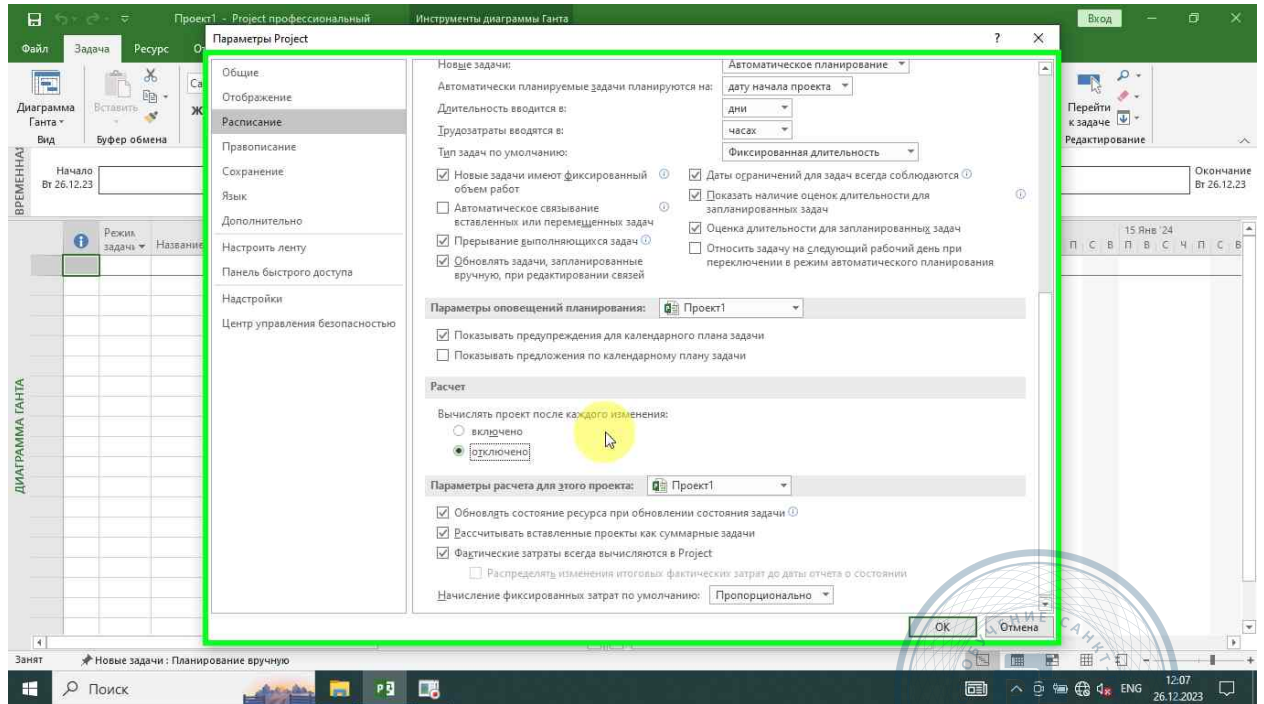

Правописание

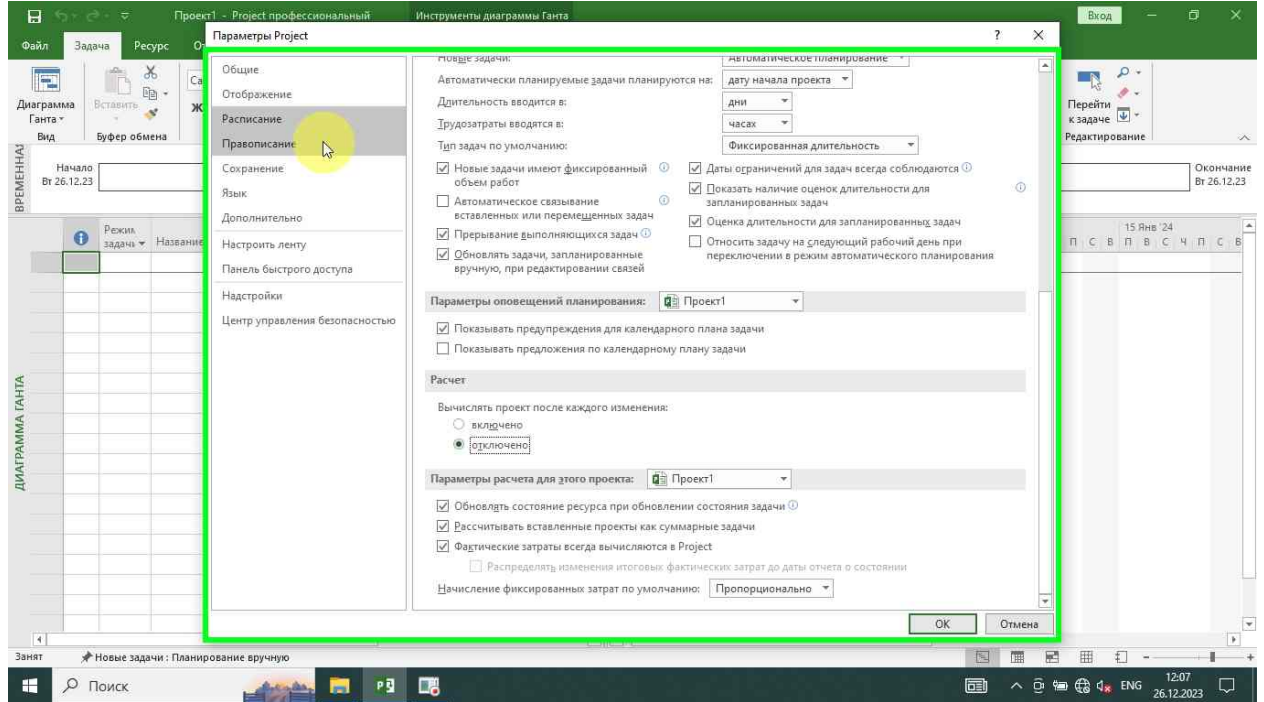

Сохранение

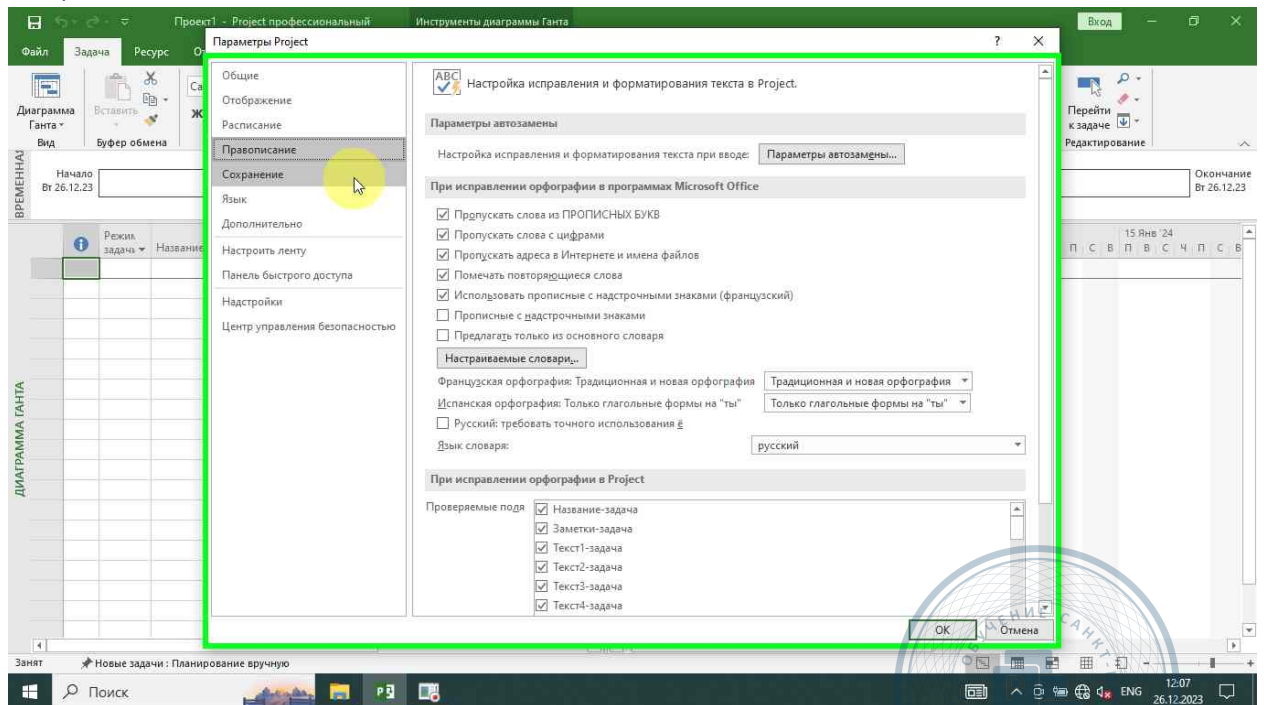

Время автосохранения

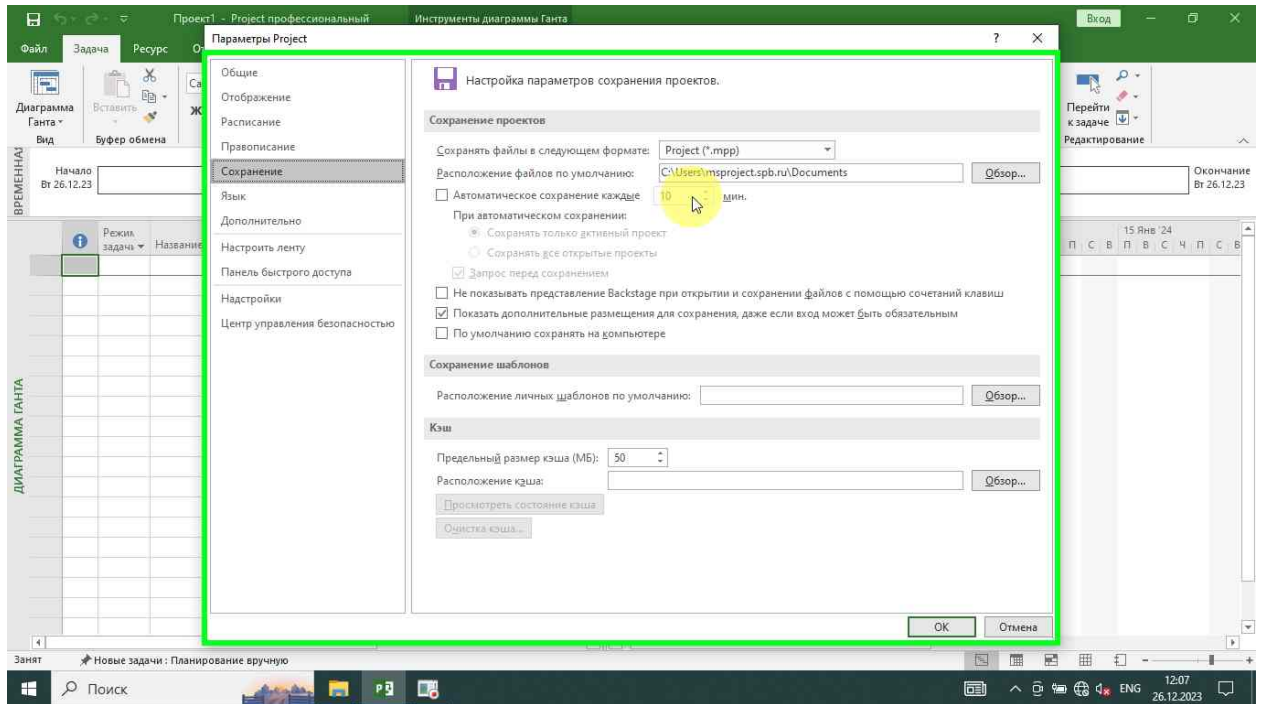

Автоматическое сохранение

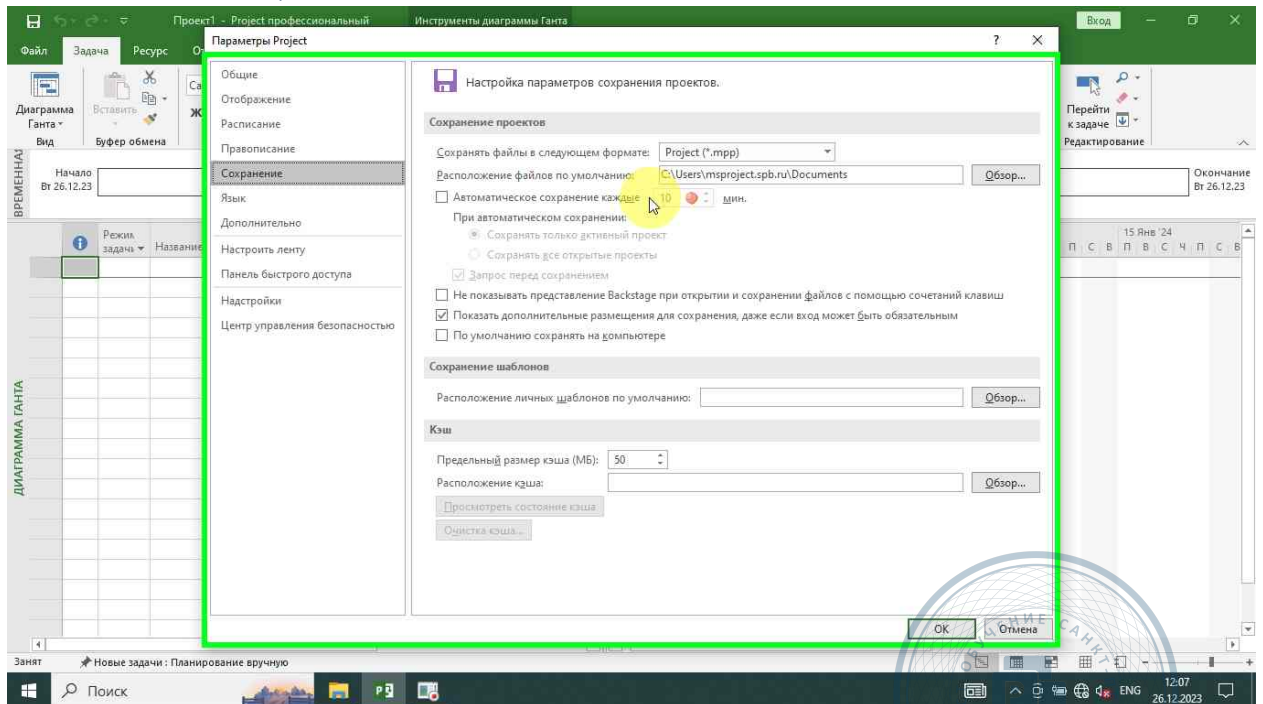

Запрос перед сохранением

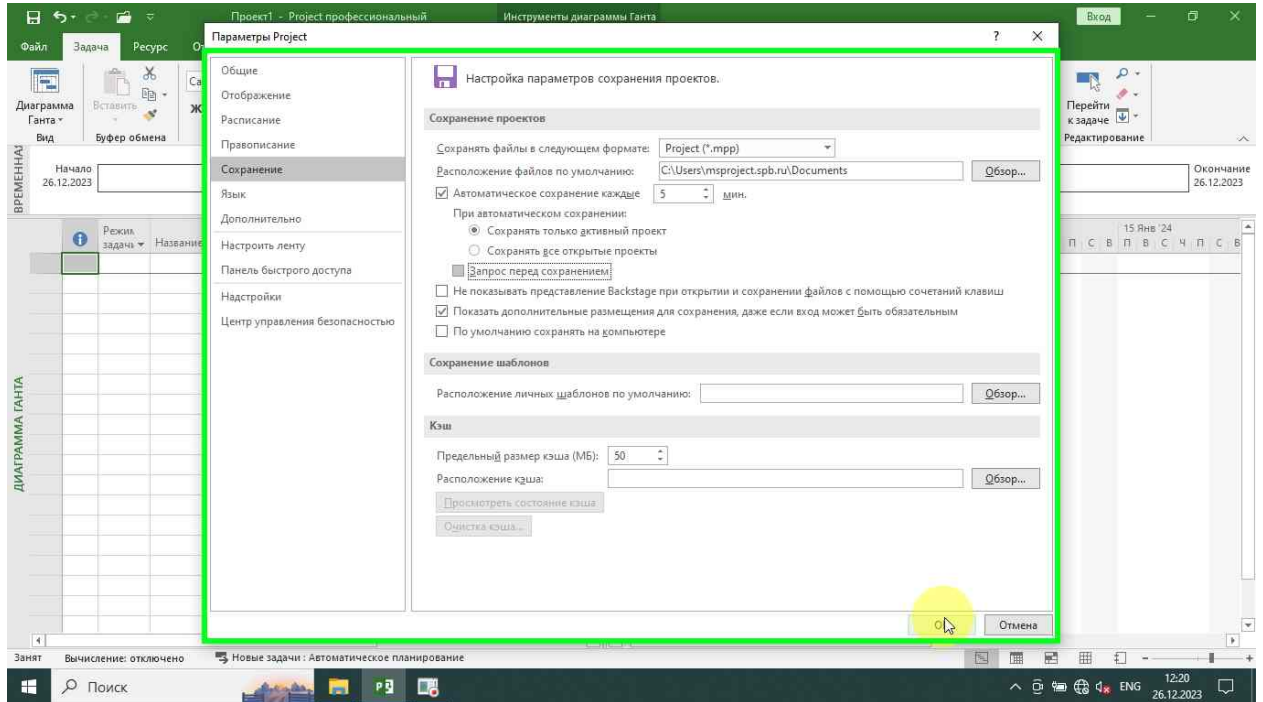

Языковые настройки

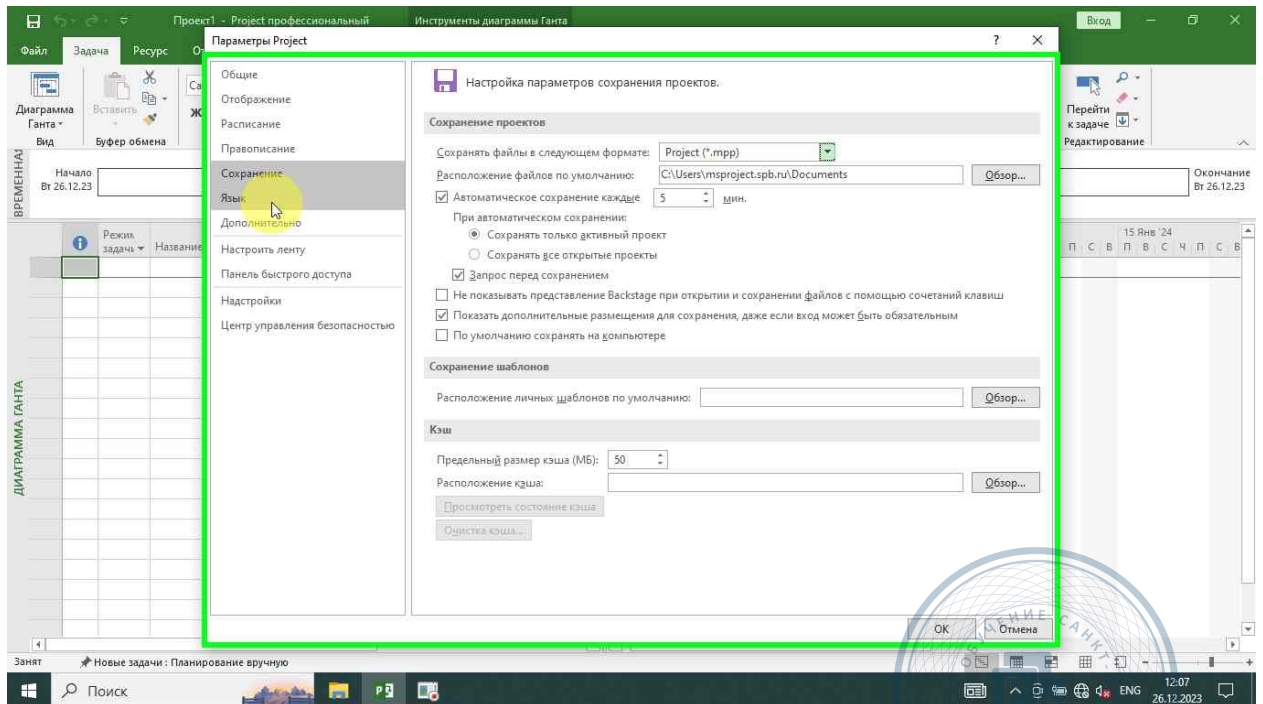

Дополнительные параметры

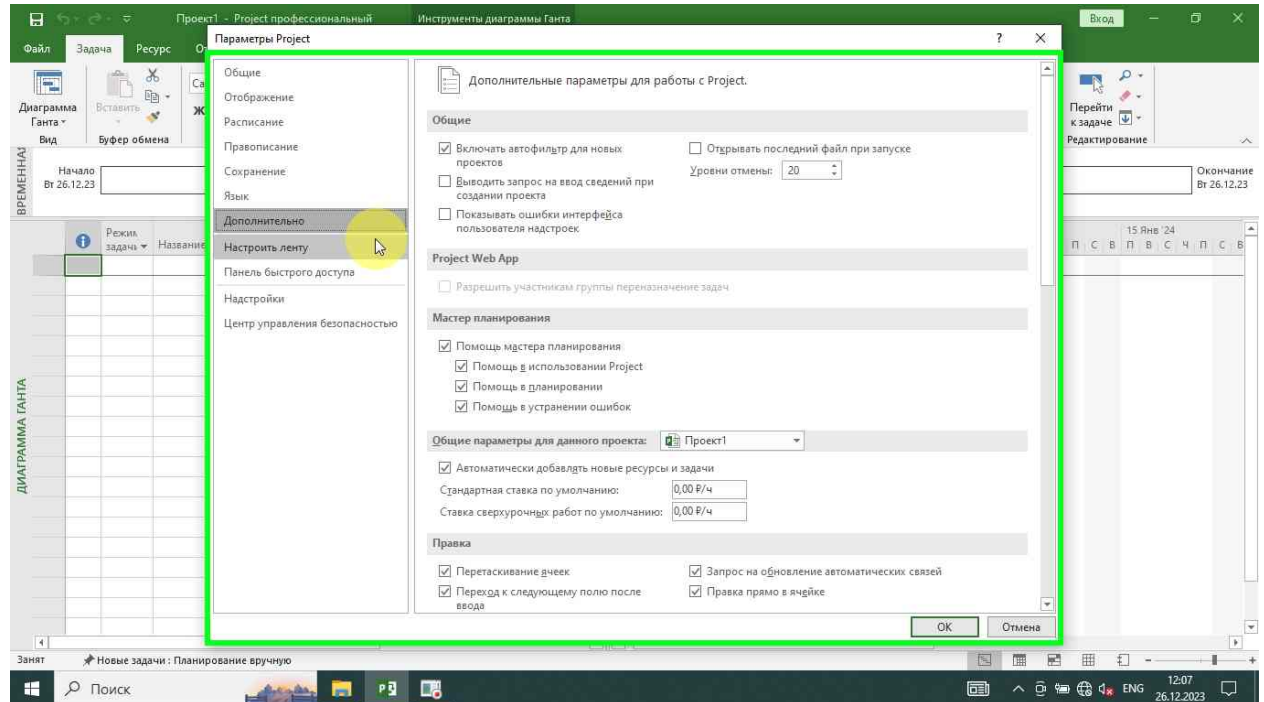

Настройка ленты

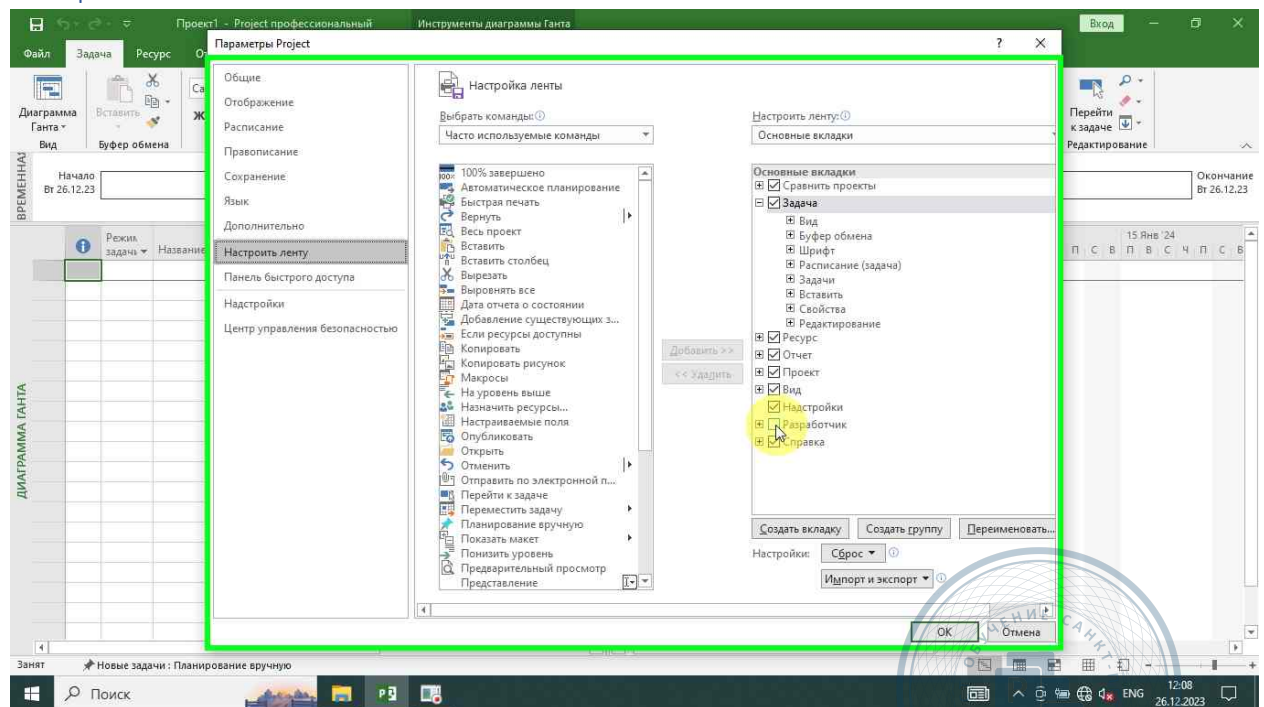

Панель быстрого доступа

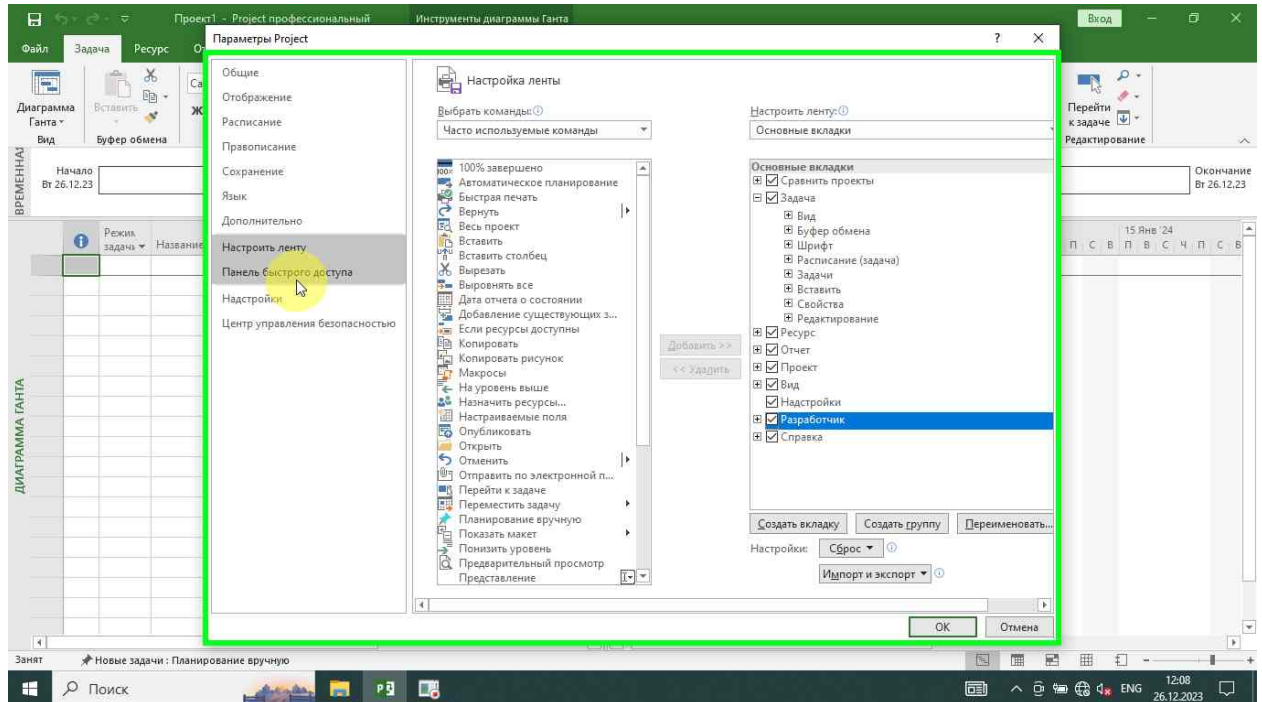

Надстройки

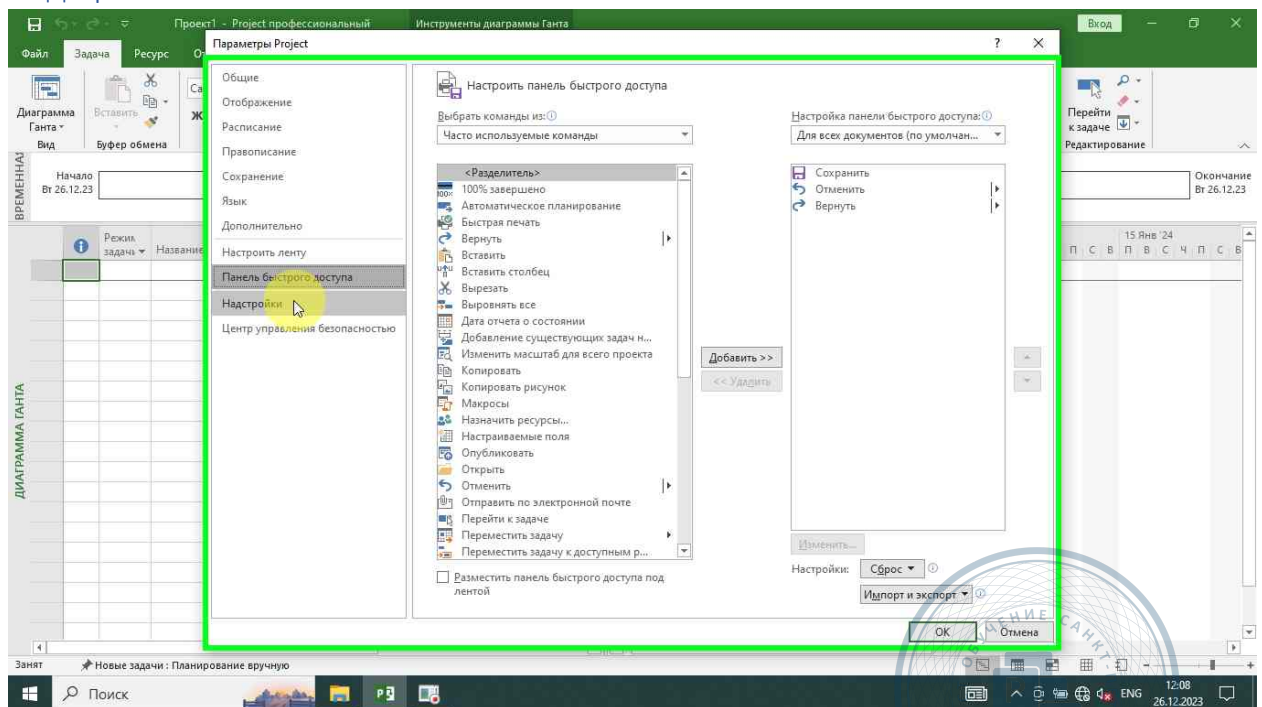

Центр управления безопасностью

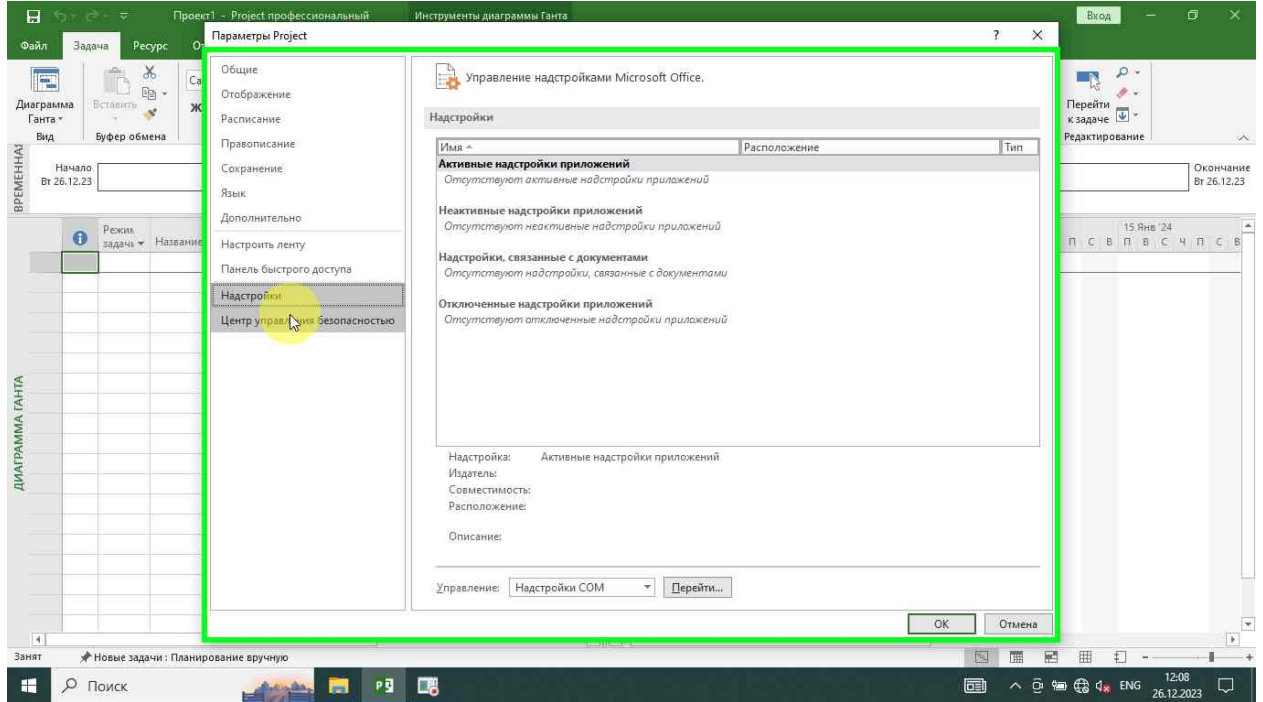

Сохранить изменения

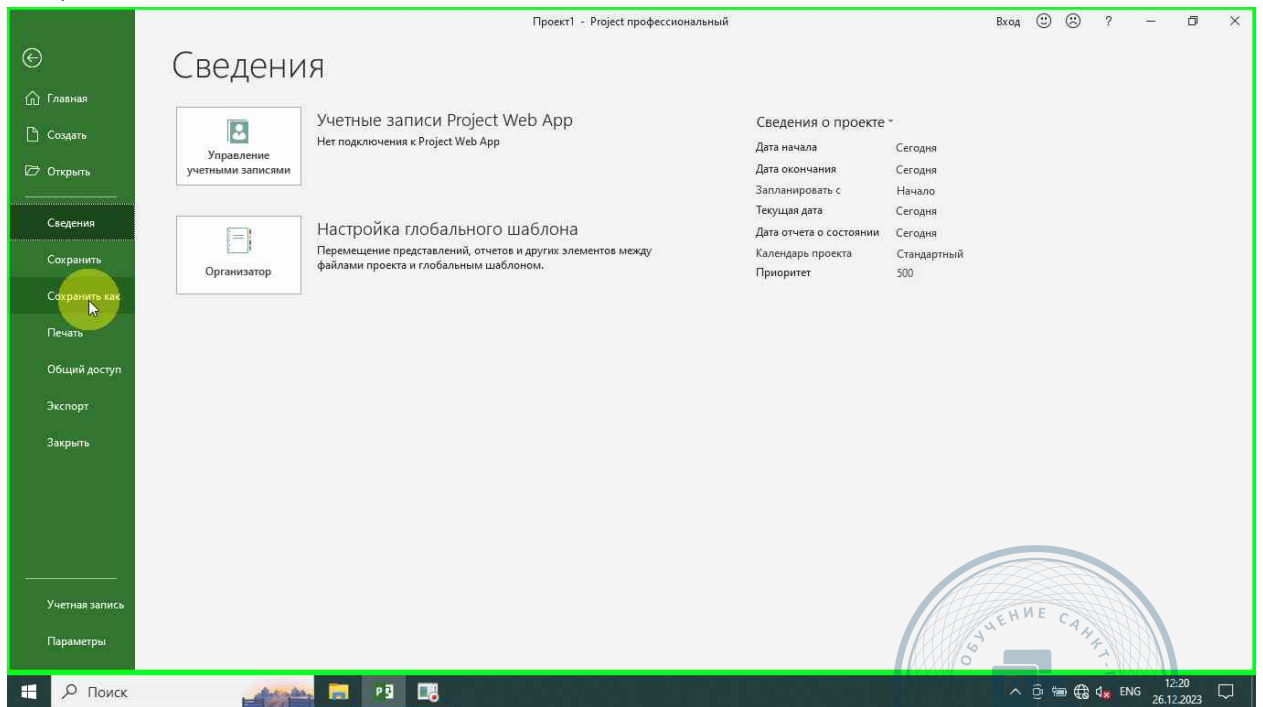

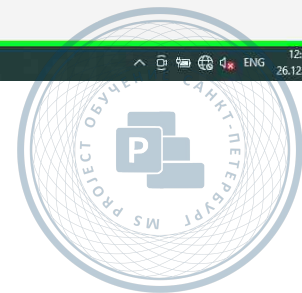
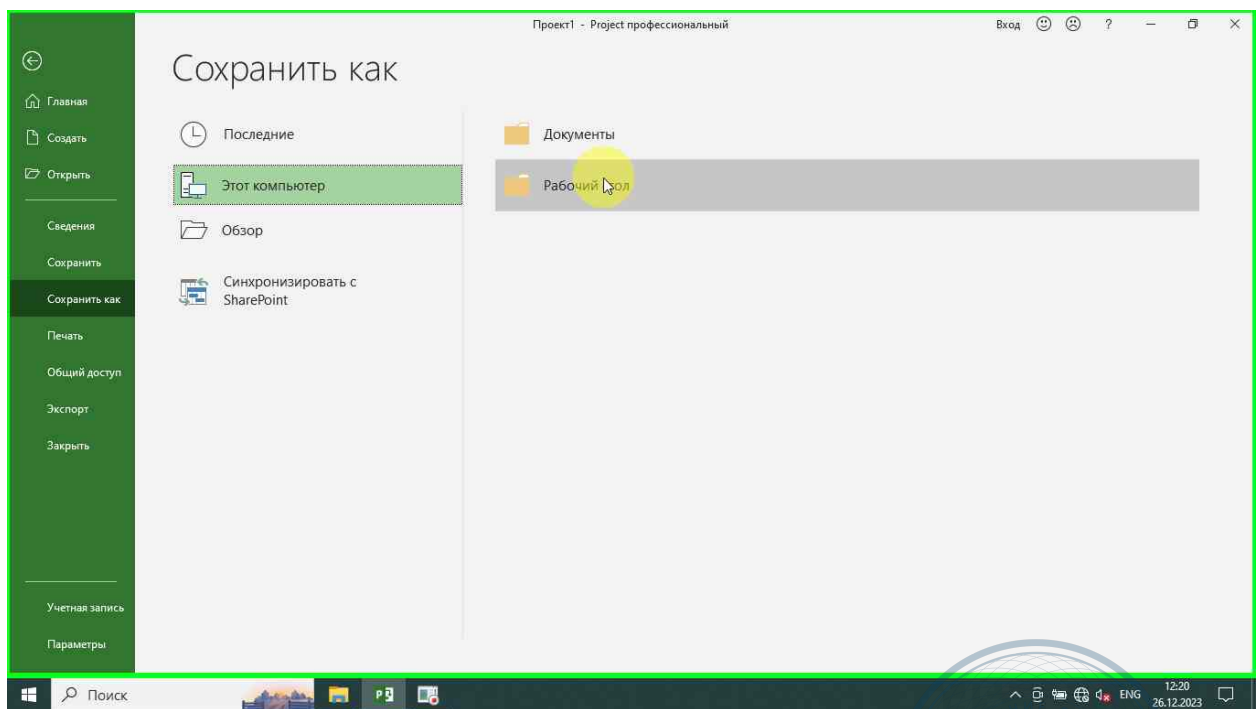
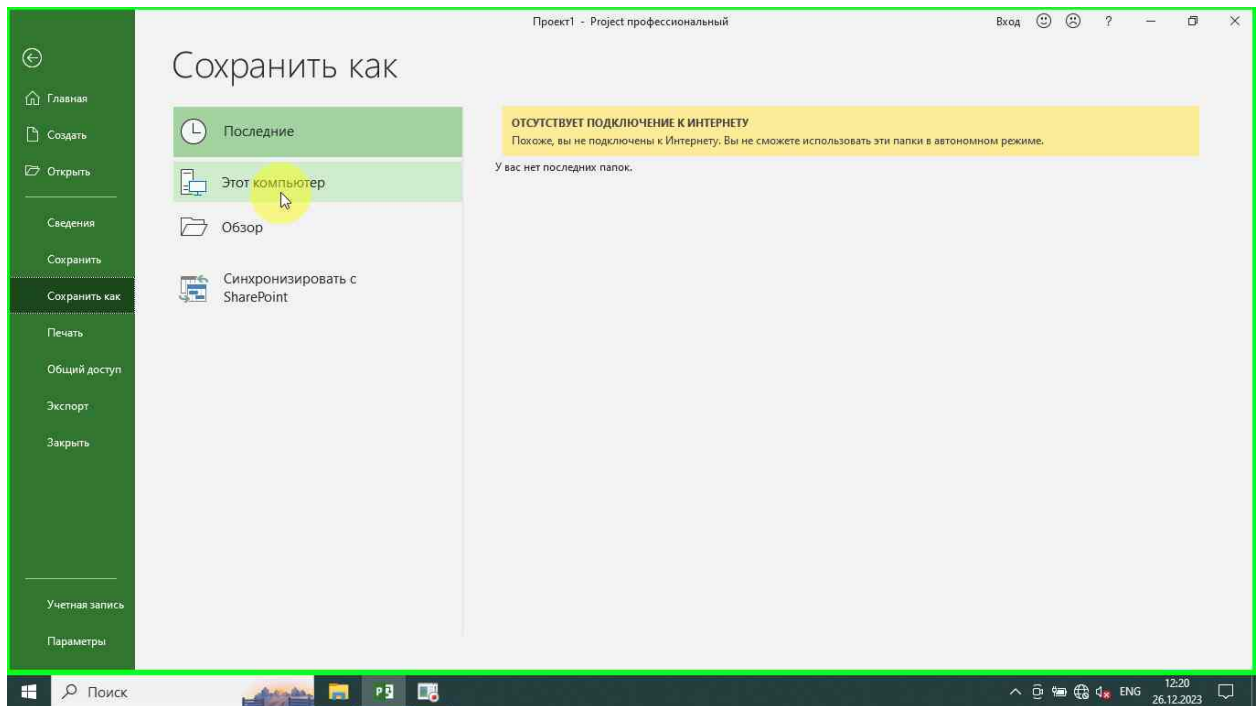

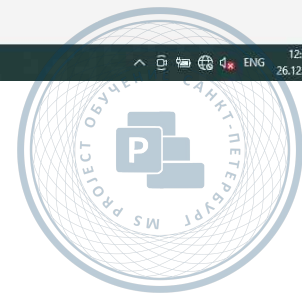
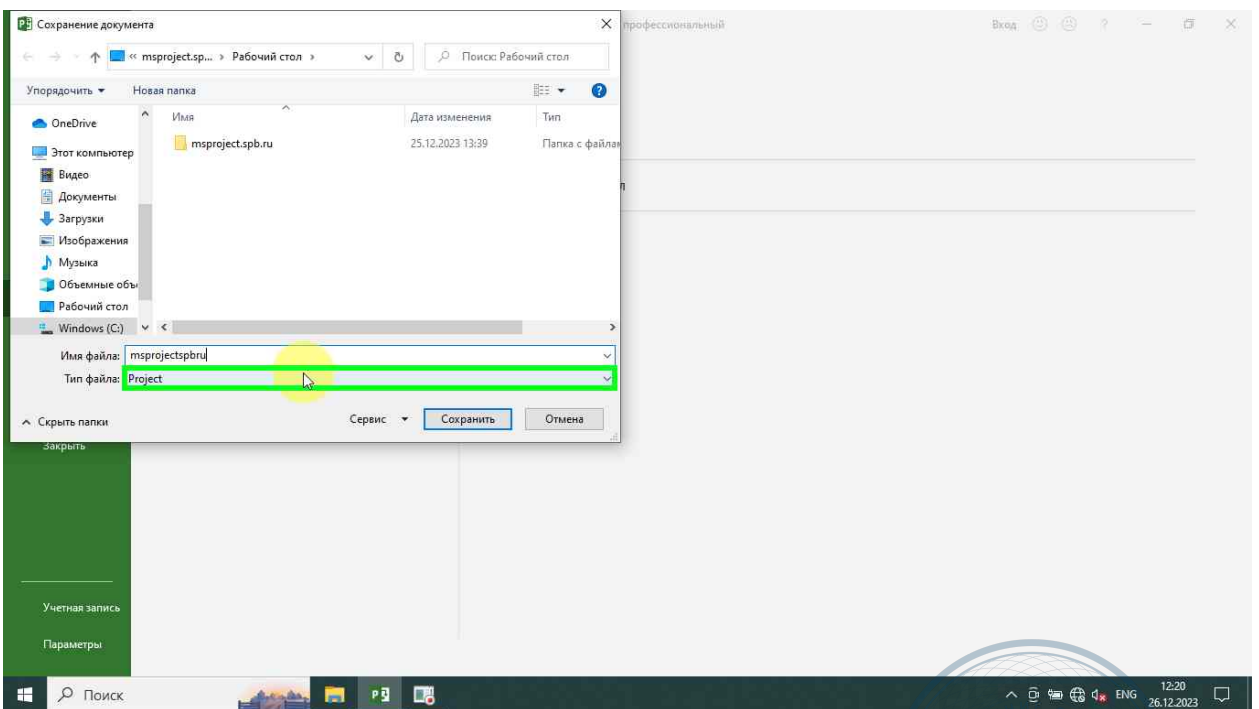
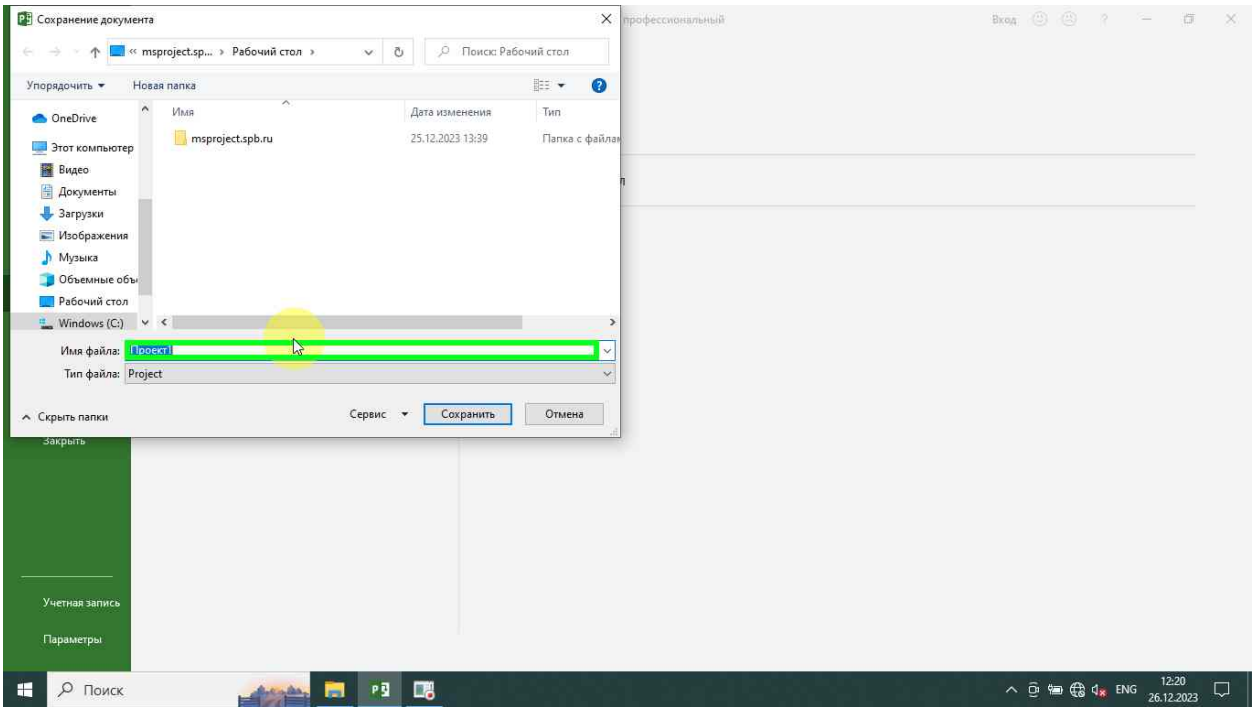

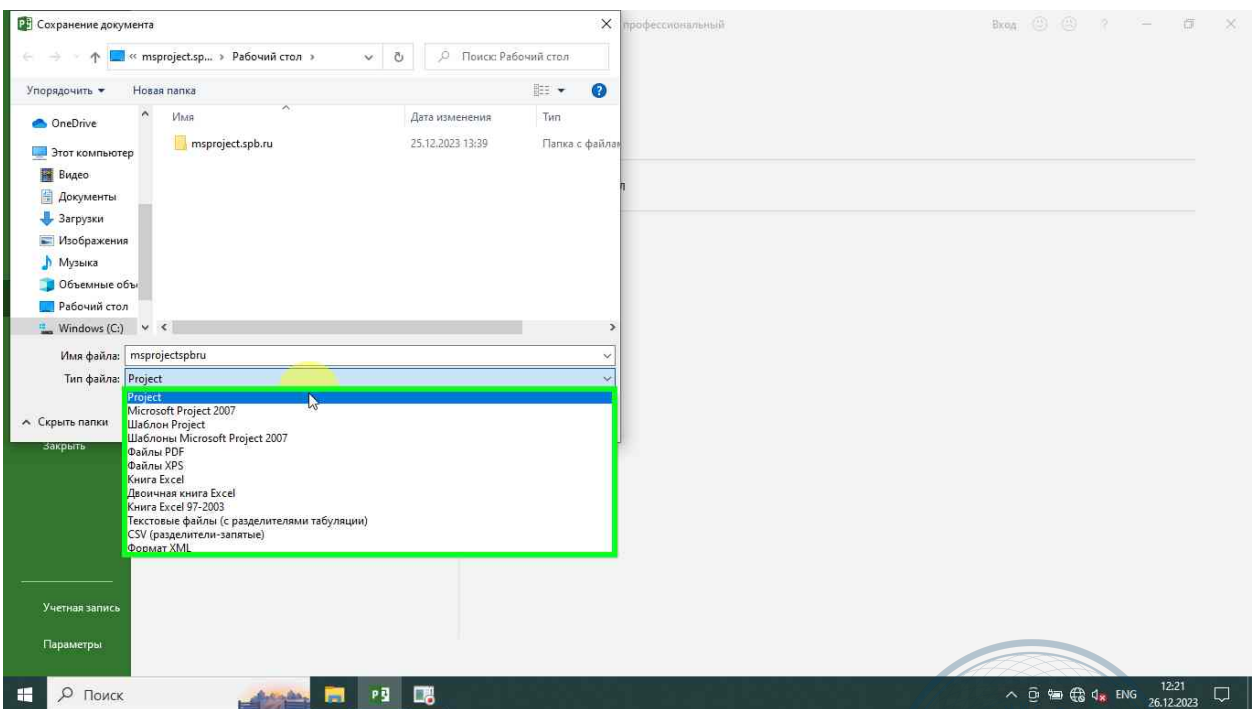
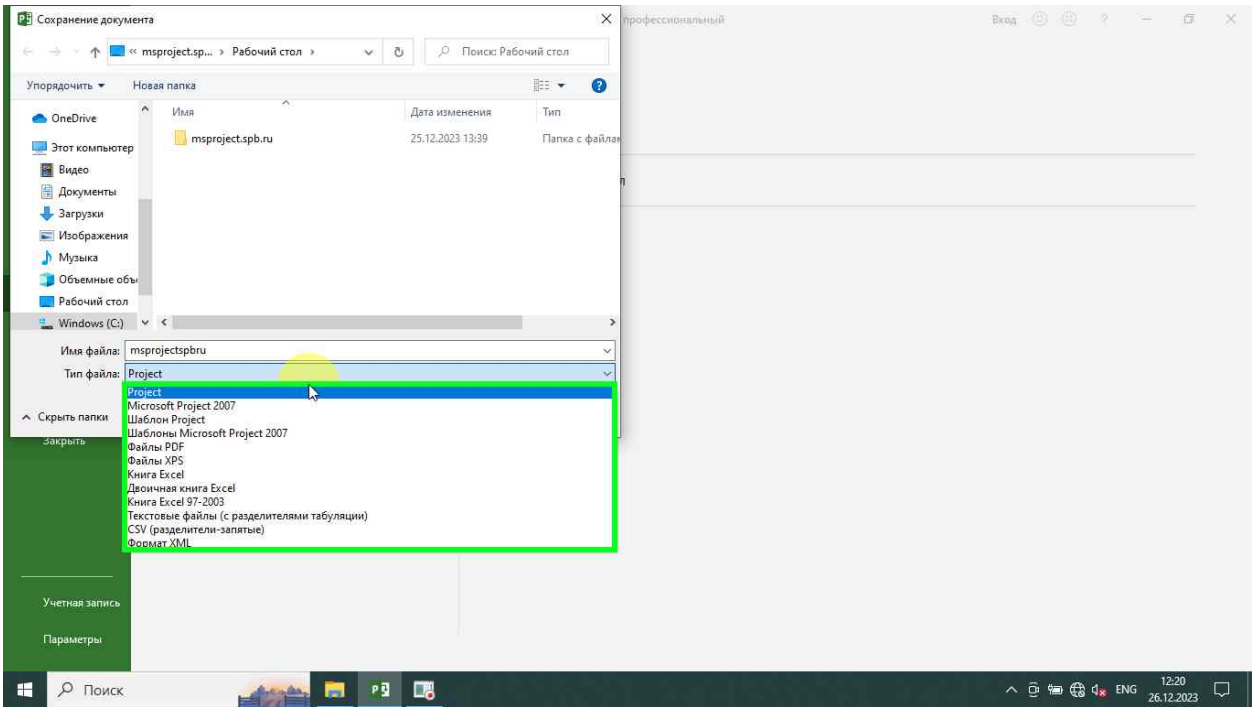

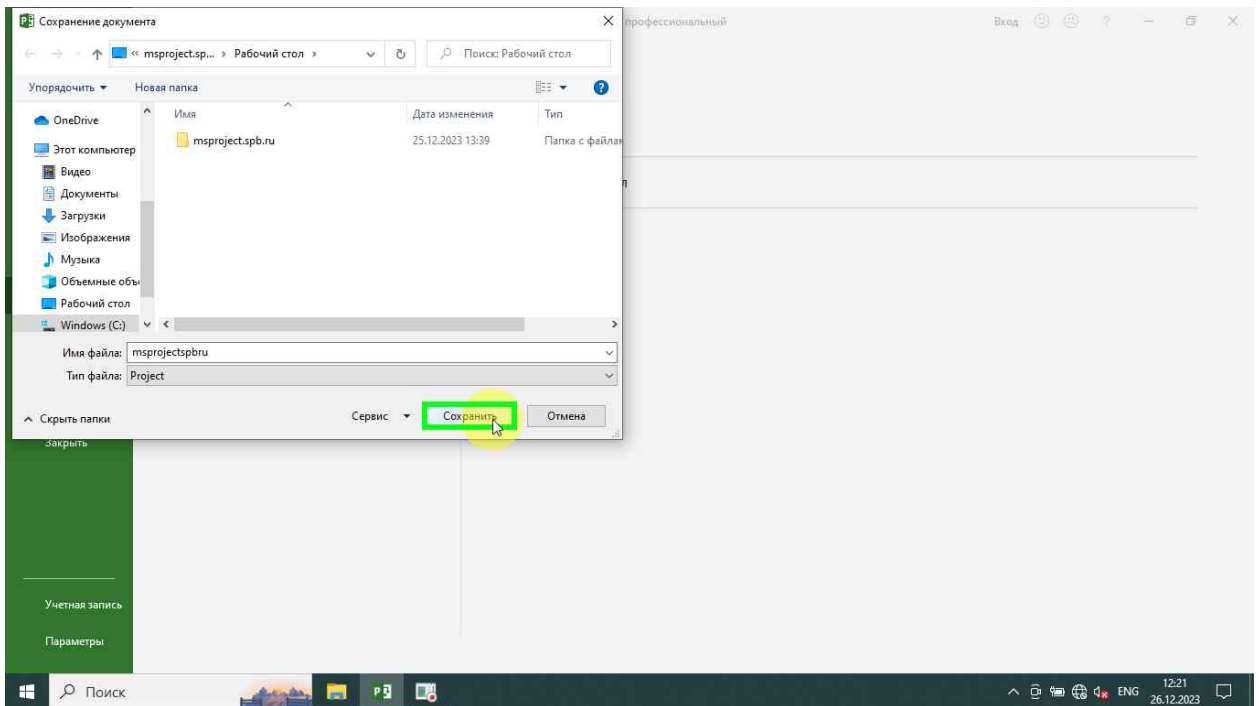

Настройка табличной части Перемещение границы

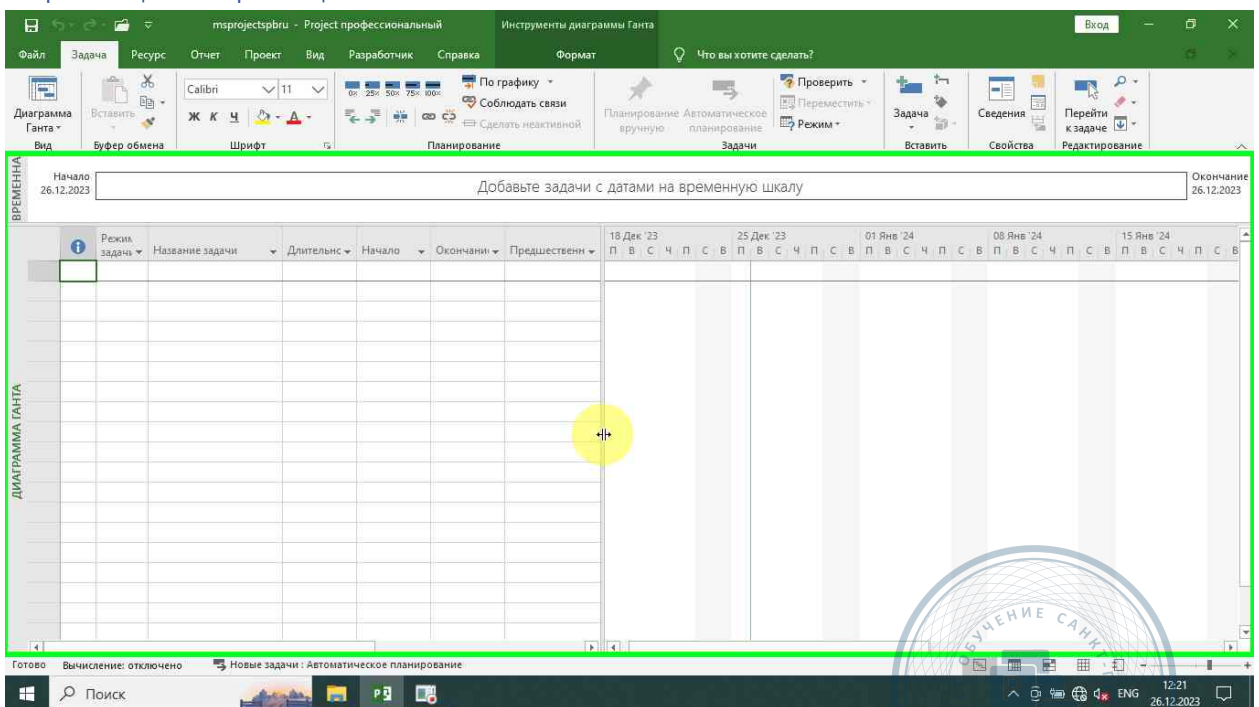

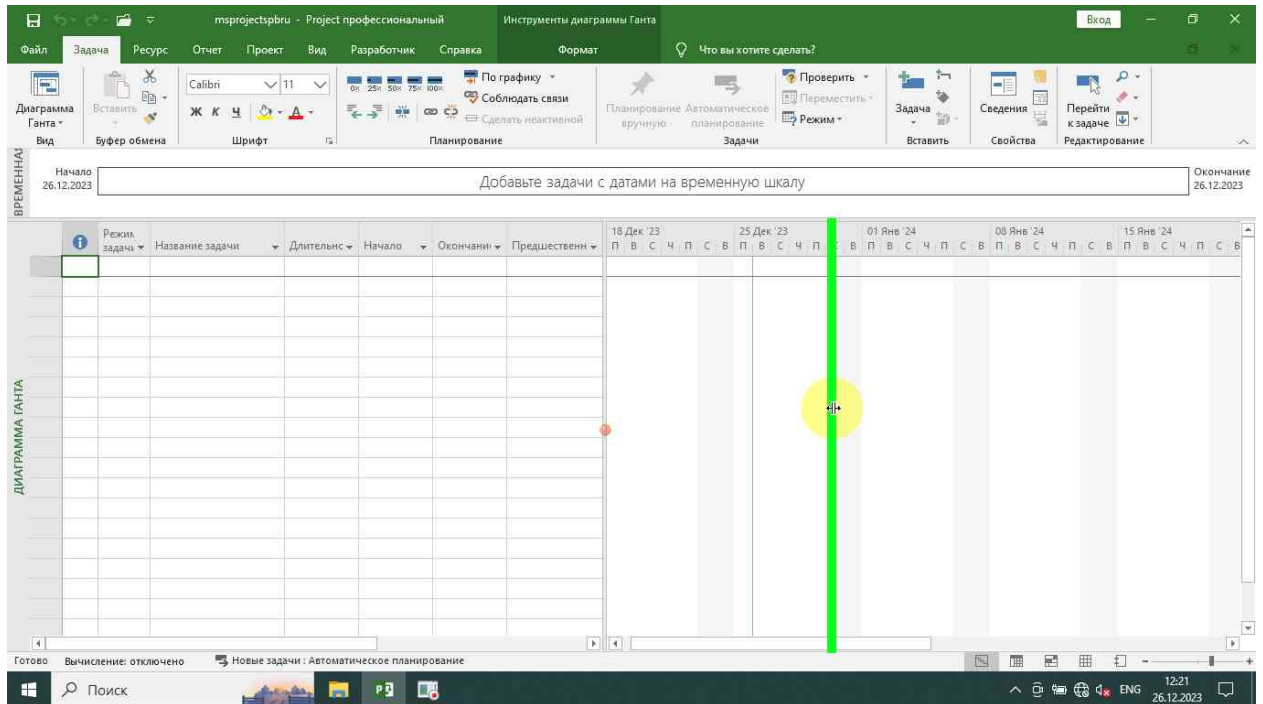

Добавить колонки

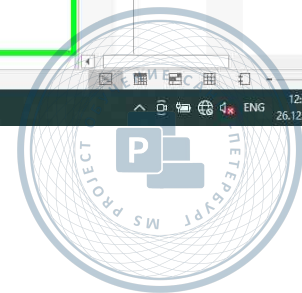
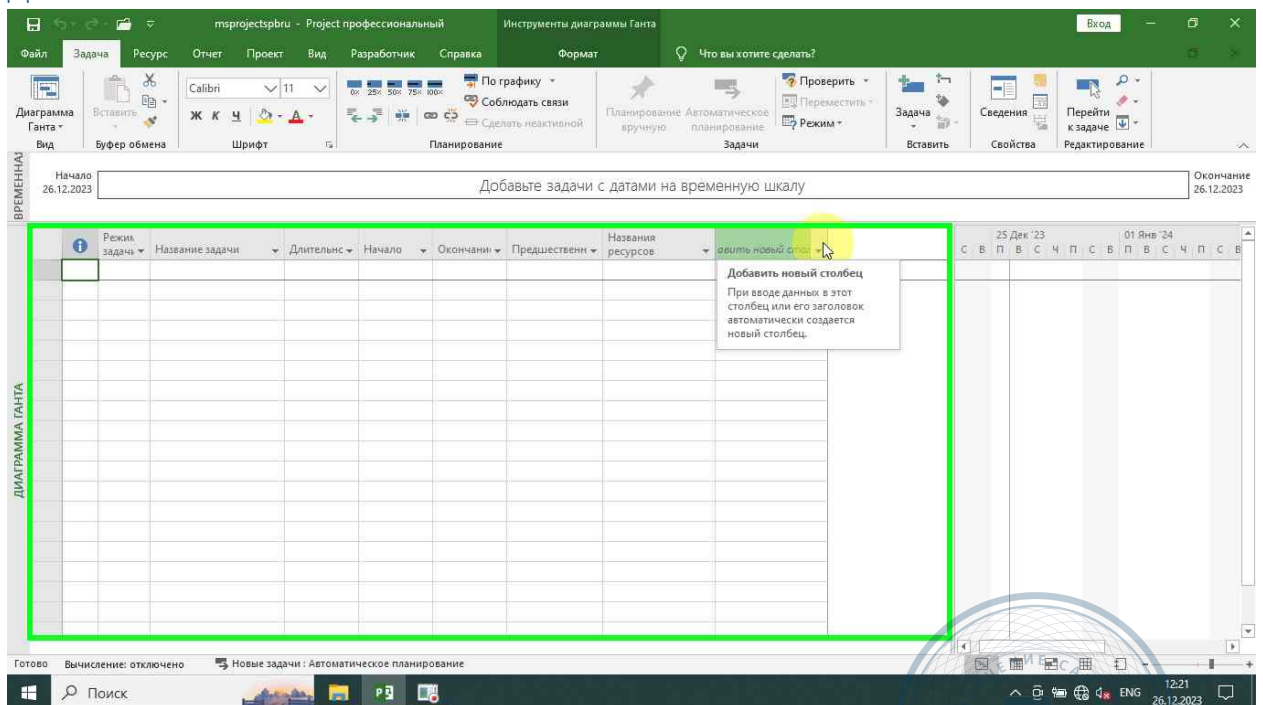

Фактическое начало

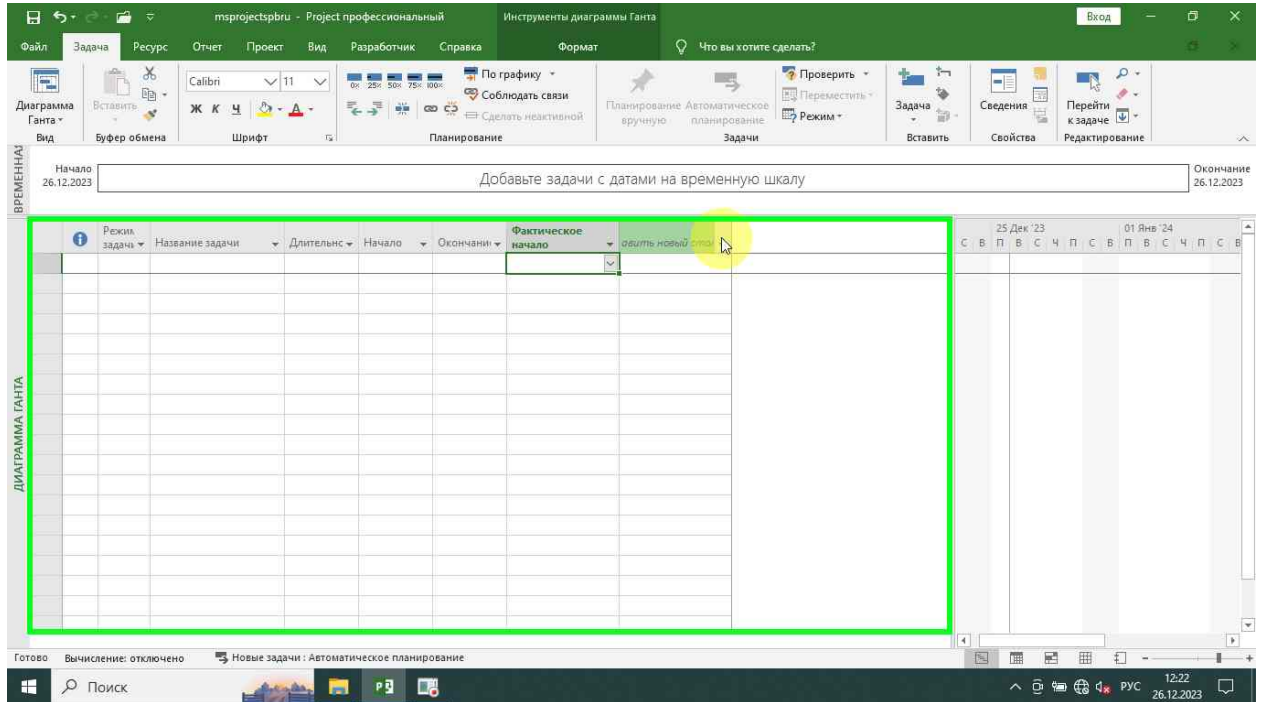

Базовое начало

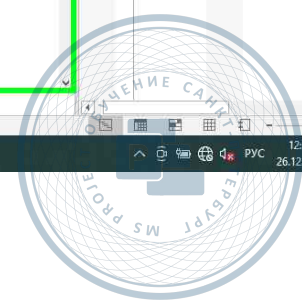
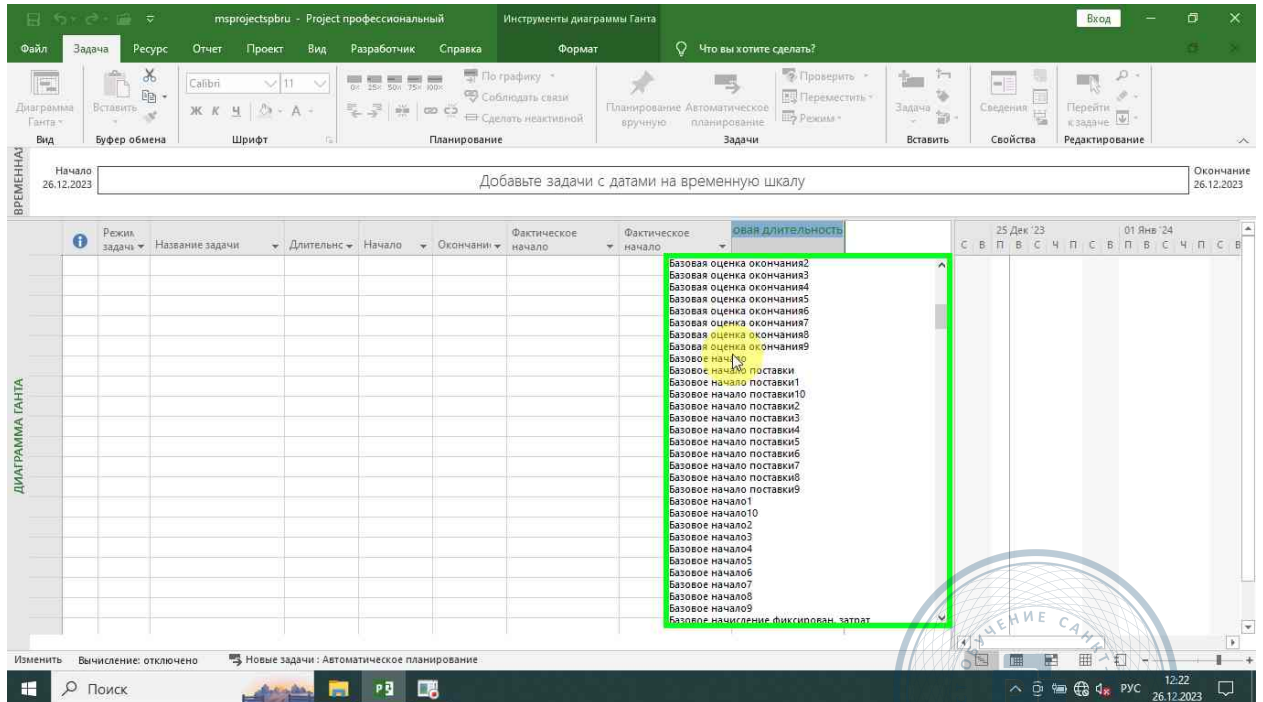

Базовое окончание

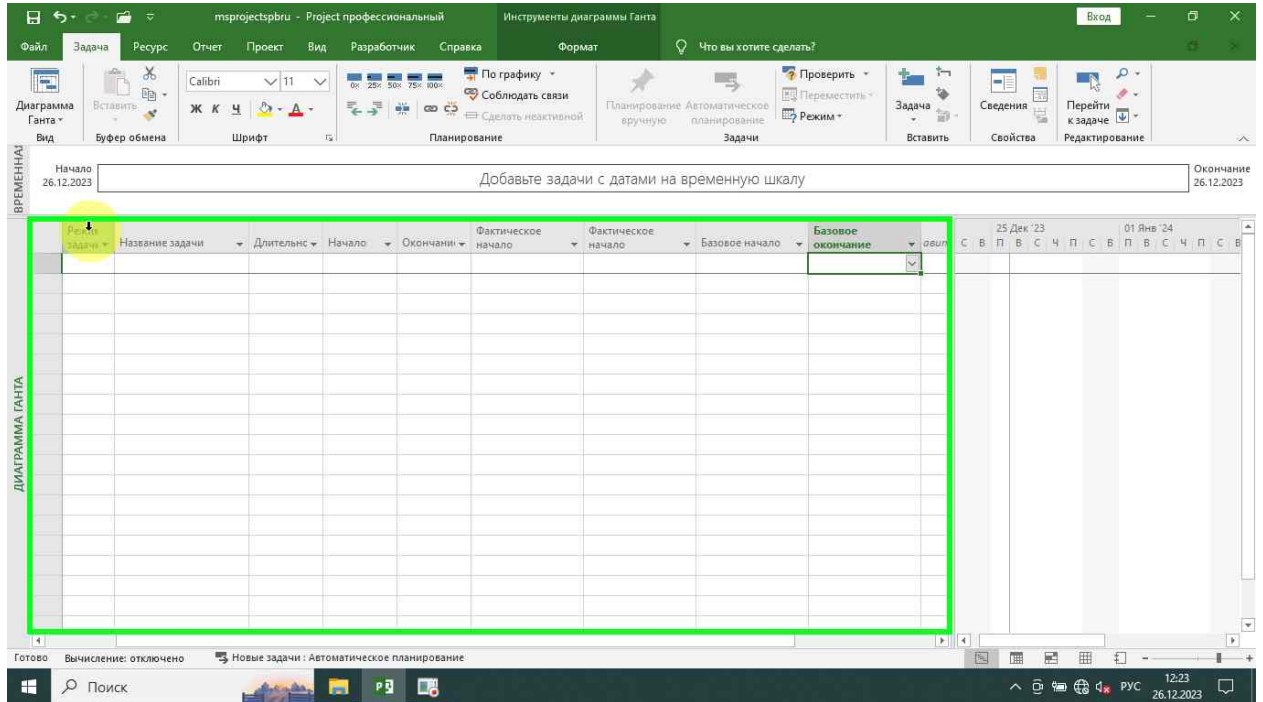

Скрыть столбец

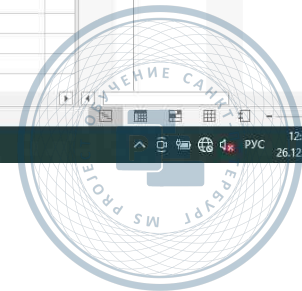
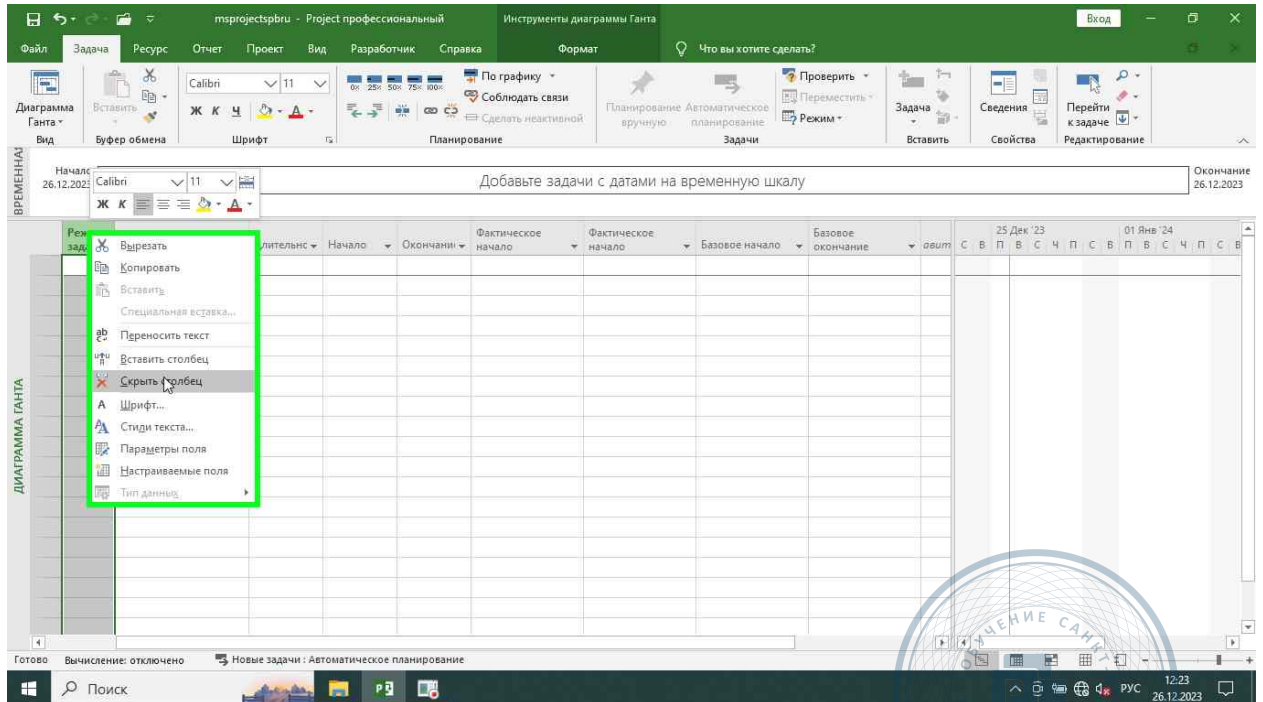

СДР

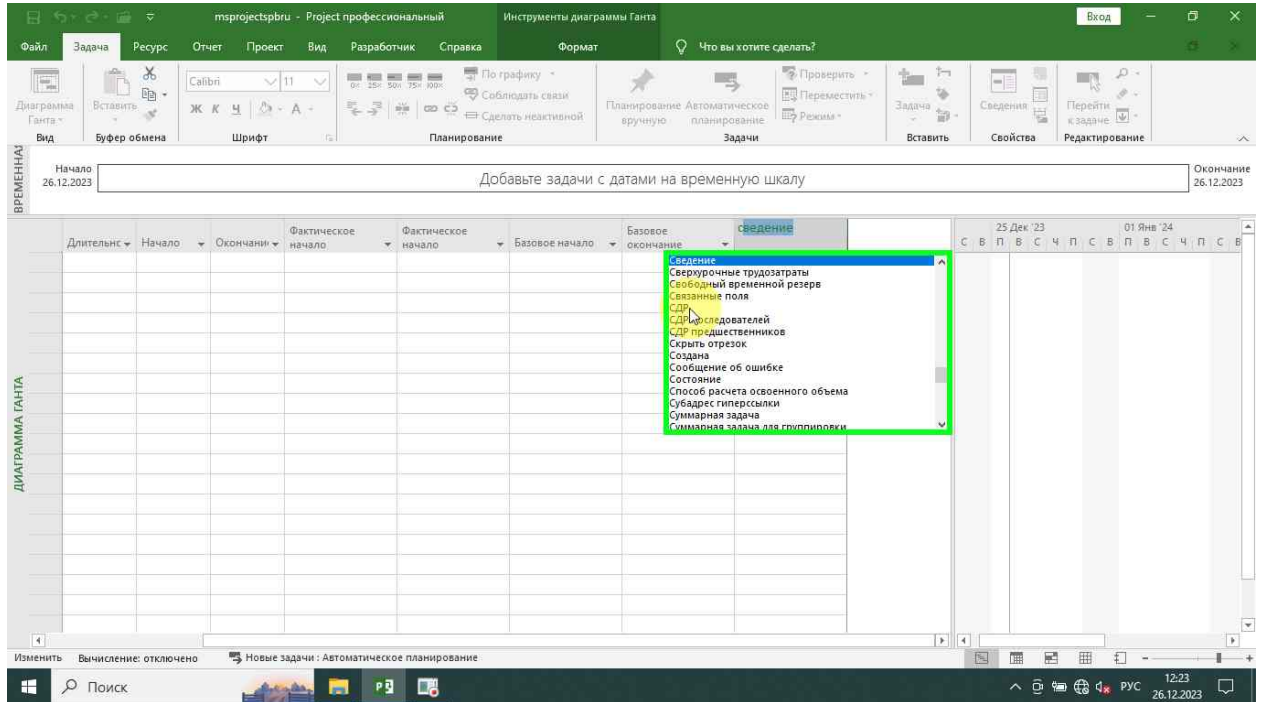

Создание работ

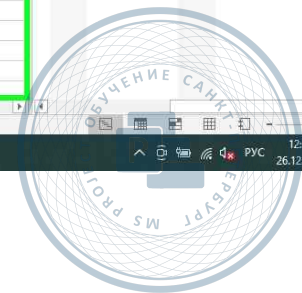
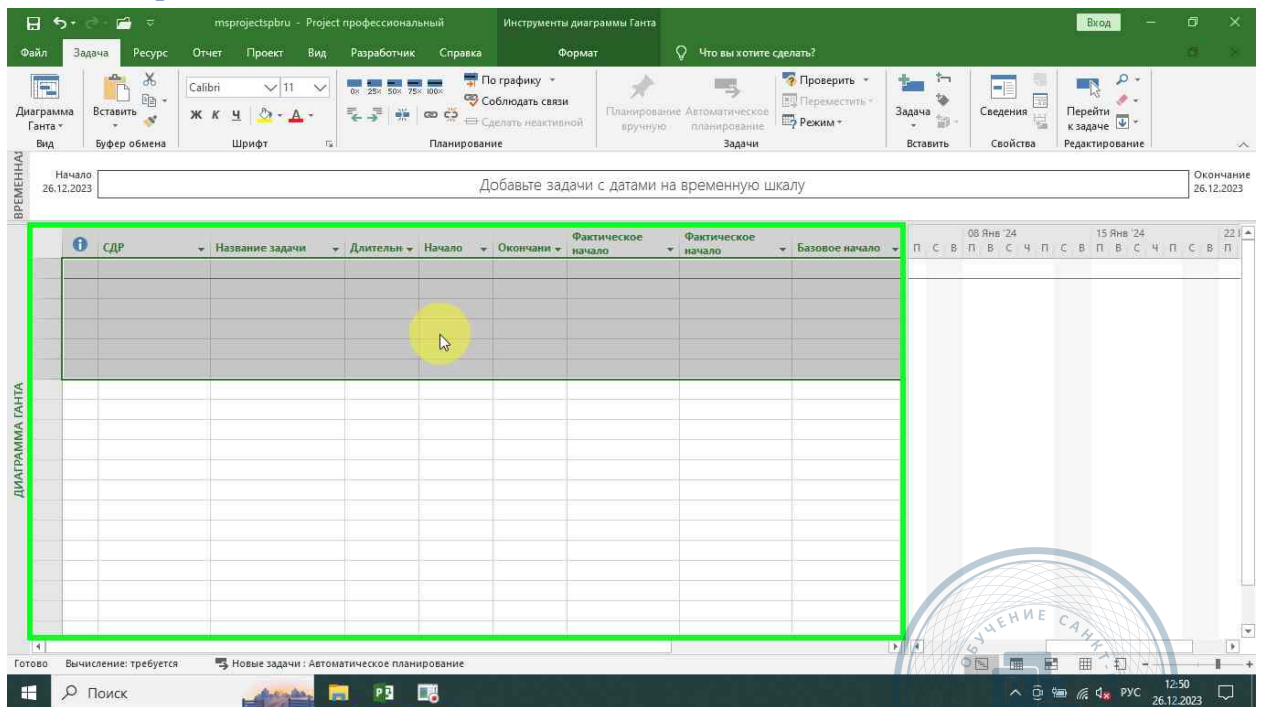

Суммарная задача

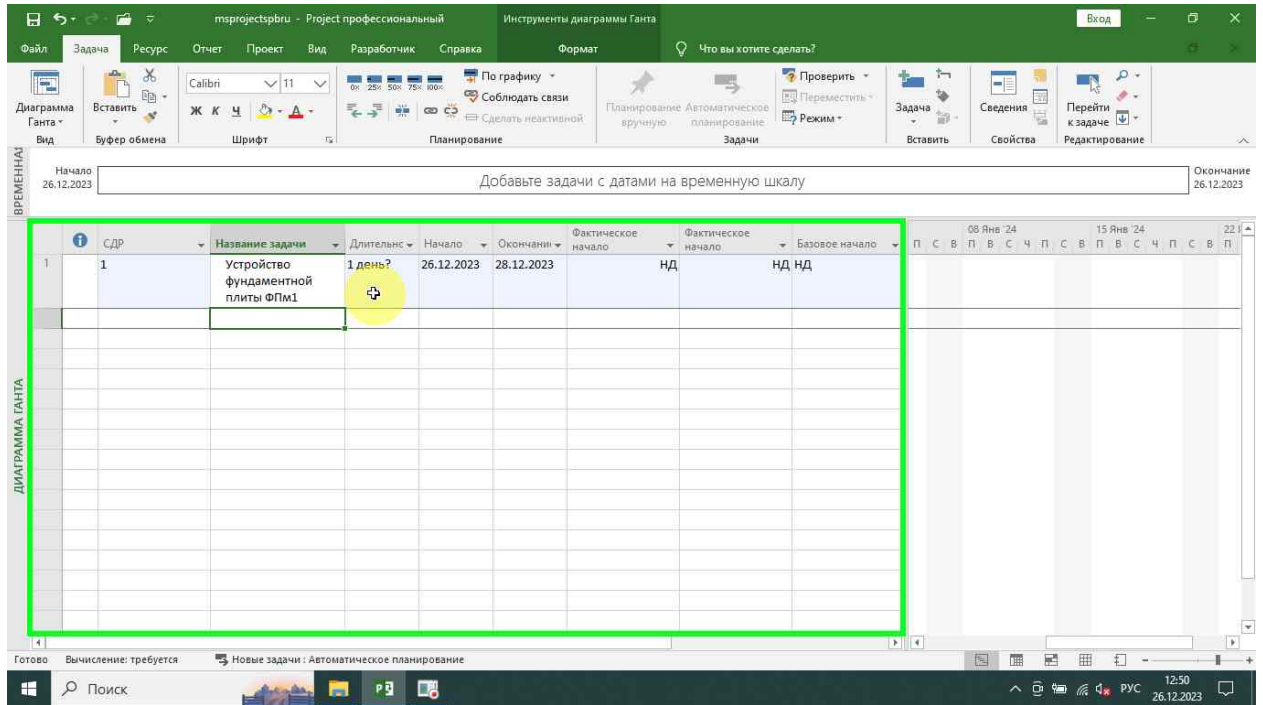

Устройство основания

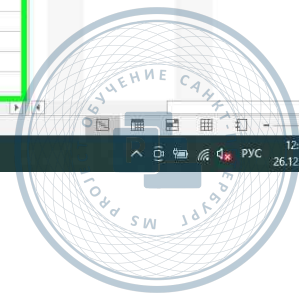
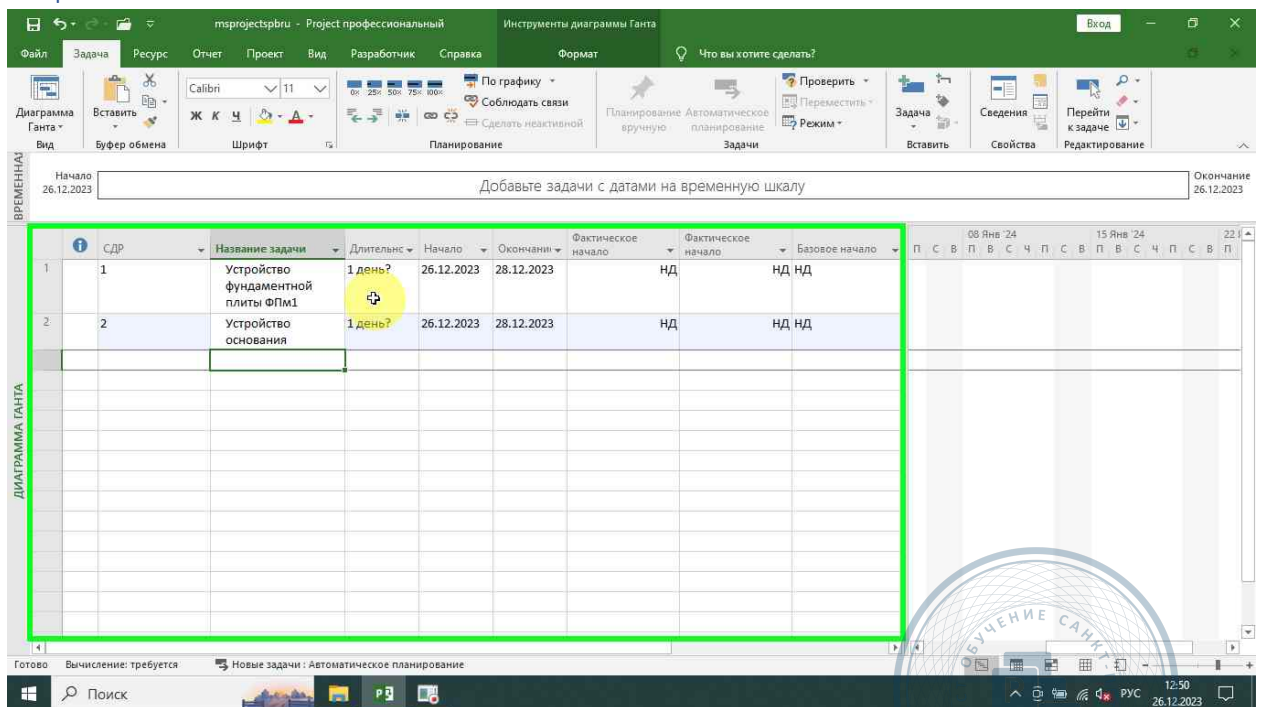

Устройство гидроизоляции

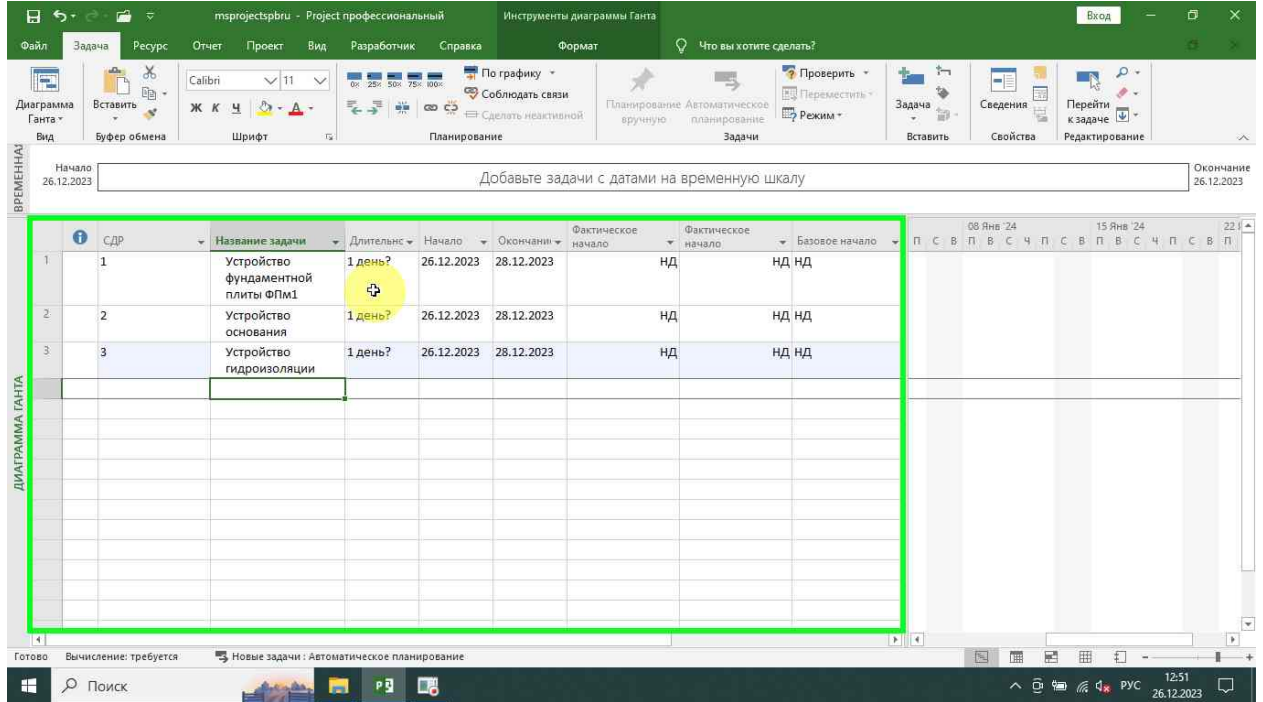

Тощий бетон

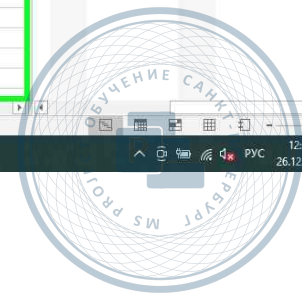
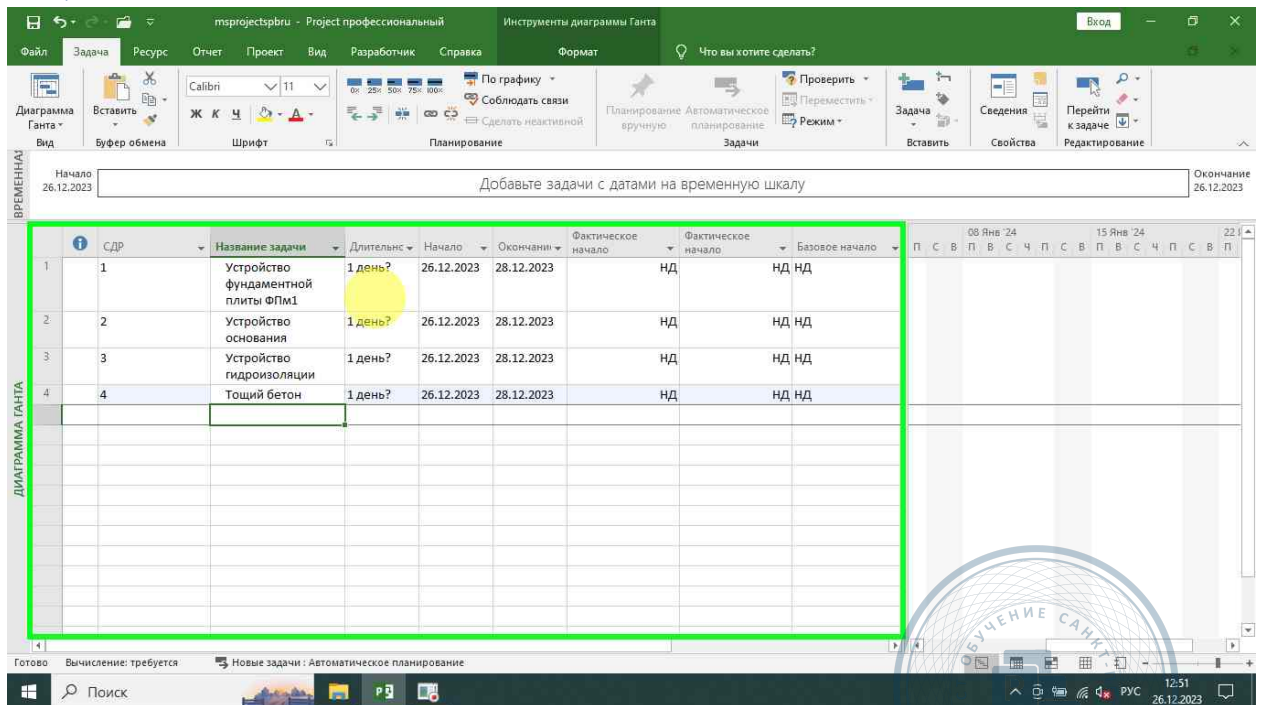

Армирование

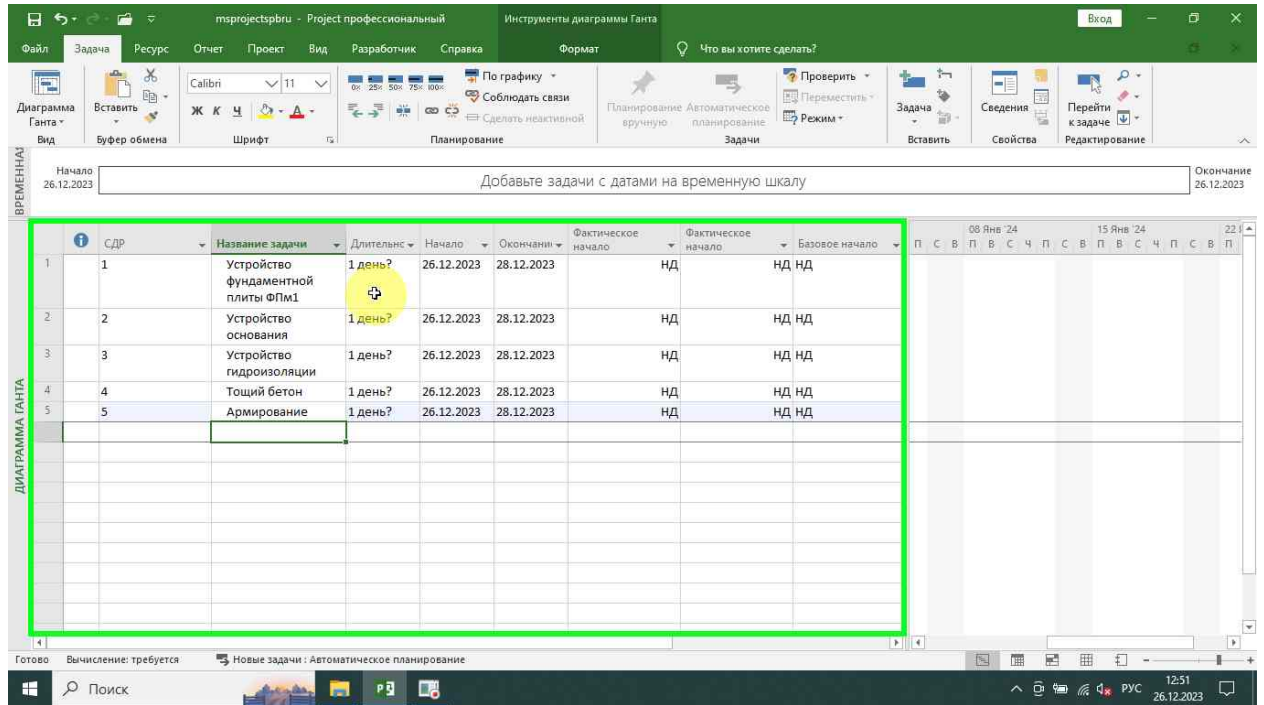

Опалубка

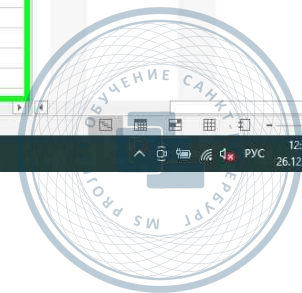
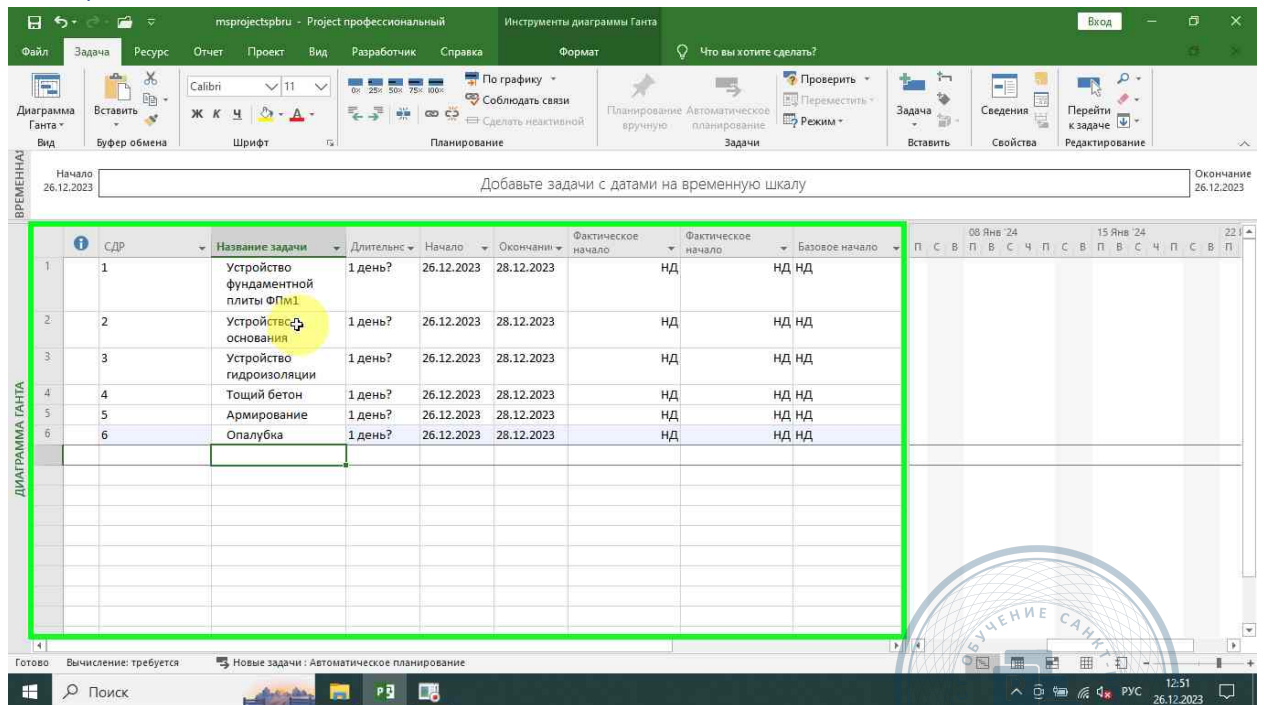

Понижение СДР

ИД	СДР	Название задачи	Длительность	Начало	Окончание	Фактическое начало	Фактическое начало	Базовое начало
1	1	Устройство фундаментной плиты ФПм1	1 день?	26.12.2023	28.12.2023		НД	НД НД
2	2	Устройство основания	1 день?	26.12.2023	28.12.2023		НД	НД НД
3	3	Устройство гидроизоляции	1 день?	26.12.2023	28.12.2023		НД	НД НД
4	4	Тощий бетон	1 день?	26.12.2023	28.12.2023		НД	НД НД
5	5	Армирование	1 день?	26.12.2023	28.12.2023		НД	НД НД
6	6	Опалубка	1 день?	26.12.2023	28.12.2023		НД	НД НД

Понизить уровень задачи (ALT+SHIFT+СТРЕЛКА ВПРАВО)
Эта задача станет подзадачей.
Создание иерархии поможет вам в организации своих задач.

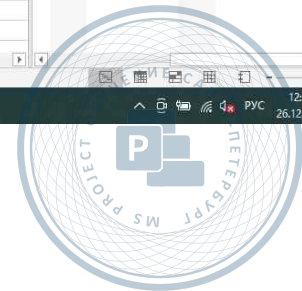

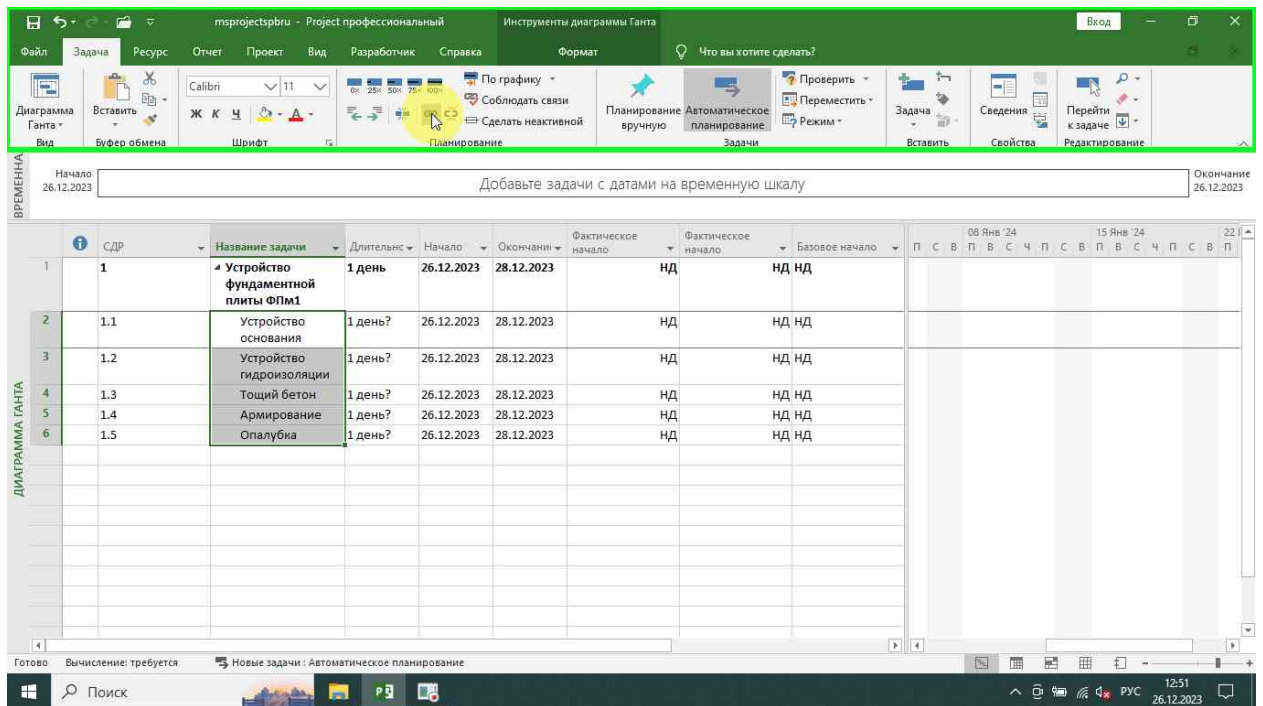

Настройка шкалы

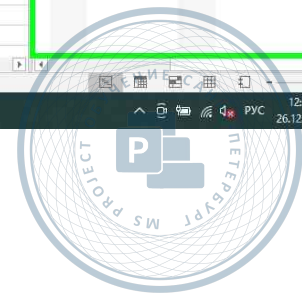
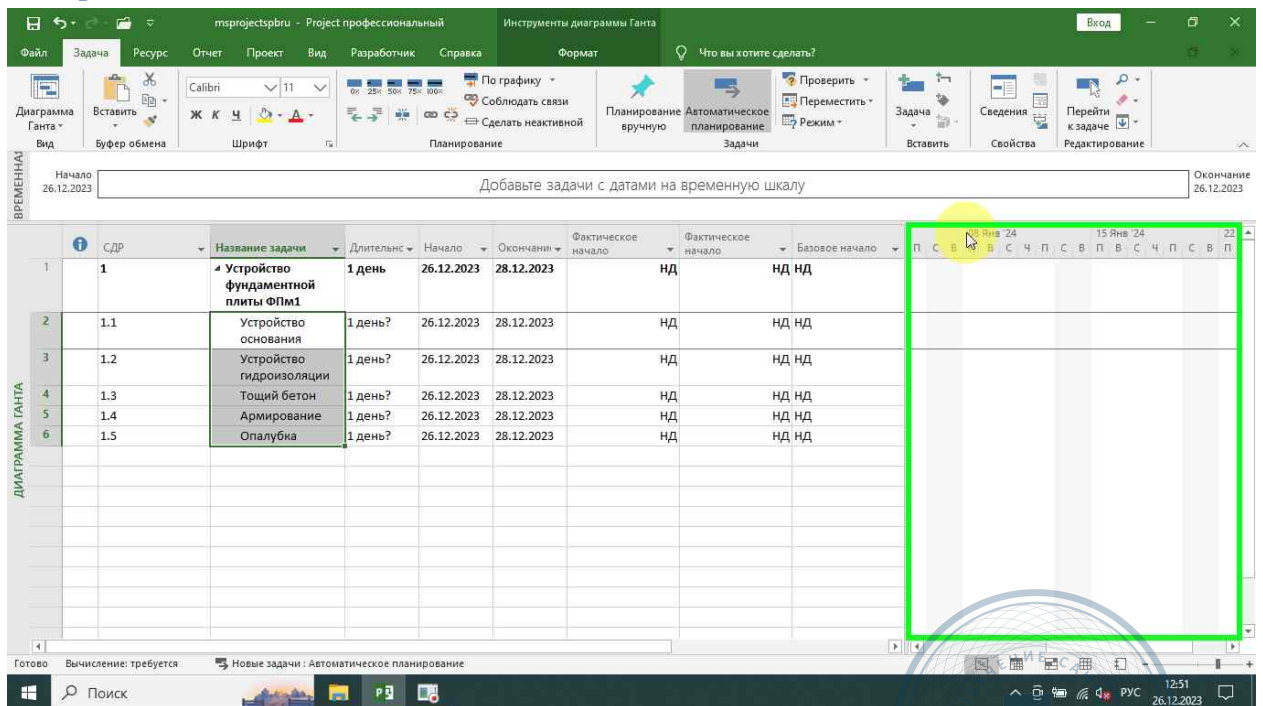

- Шкала времени...
- Масштаб...
- Изменить рабочее время...
- Показать или скрыть стили отрезков

ИД	СДР	Название задачи	Длительность	Начало	Окончание	Фактическое начало	Фактическое окончание	Базовое начало	Базовое окончание
1	1	Устройство фундаментной плиты ФПм1	1 день	26.12.2023	28.12.2023	НД	НД	НД	НД
2	1.1	Устройство основания	1 день?	26.12.2023	28.12.2023	НД	НД	НД	НД
3	1.2	Устройство гидроизоляции	1 день?	26.12.2023	28.12.2023	НД	НД	НД	НД
4	1.3	Тощий бетон	1 день?	26.12.2023	28.12.2023	НД	НД	НД	НД
5	1.4	Армирование	1 день?	26.12.2023	28.12.2023	НД	НД	НД	НД
6	1.5	Опалубка	1 день?	26.12.2023	28.12.2023	НД	НД	НД	НД

Средний уровень

- Верхний уровень: Средний уровень
- Нижний уровень: Не рабочее время
- Единицы: Недели
- Надпись: 26 Янв '09
- Использовать финансовый год:
- Интервал: 1
- Выравнивание: по левому краю
- Использовать деления:
- Параметры шкалы времени: Отображать: два уровня (средний, нижний); Размер: 100%; Разделитель уровней:
- Образец: 01 Янв '24, 08 Янв '24, 15 Янв '24, 22 Янв '24, 29 Янв '24

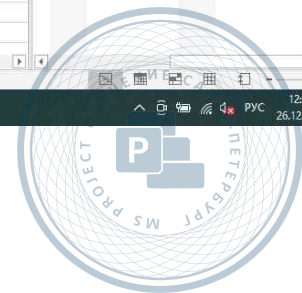

Месяцы

Выравнивание по центру

Нижний уровень

Месяцы

This screenshot is similar to the previous one, but the 'Scale of Time' dialog box is open to the 'Lower level' tab, and the 'Units' dropdown menu is open, showing a list of options: 'Дни' (Days), 'Полгода' (Half year), 'Кварталы' (Quarters), 'Месяцы' (Months), 'Декады' (Decades), 'Недели' (Weeks), 'Дни' (Days), 'Часы' (Hours), and 'Минуты' (Minutes). The 'Месяцы' option is highlighted. The background Gantt chart and dialog box settings are the same as in the previous image.

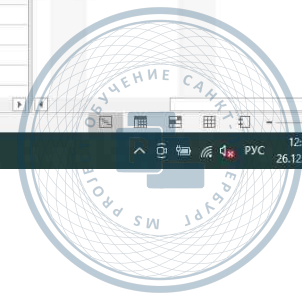

Диаграмма Ганта – стили отрезков

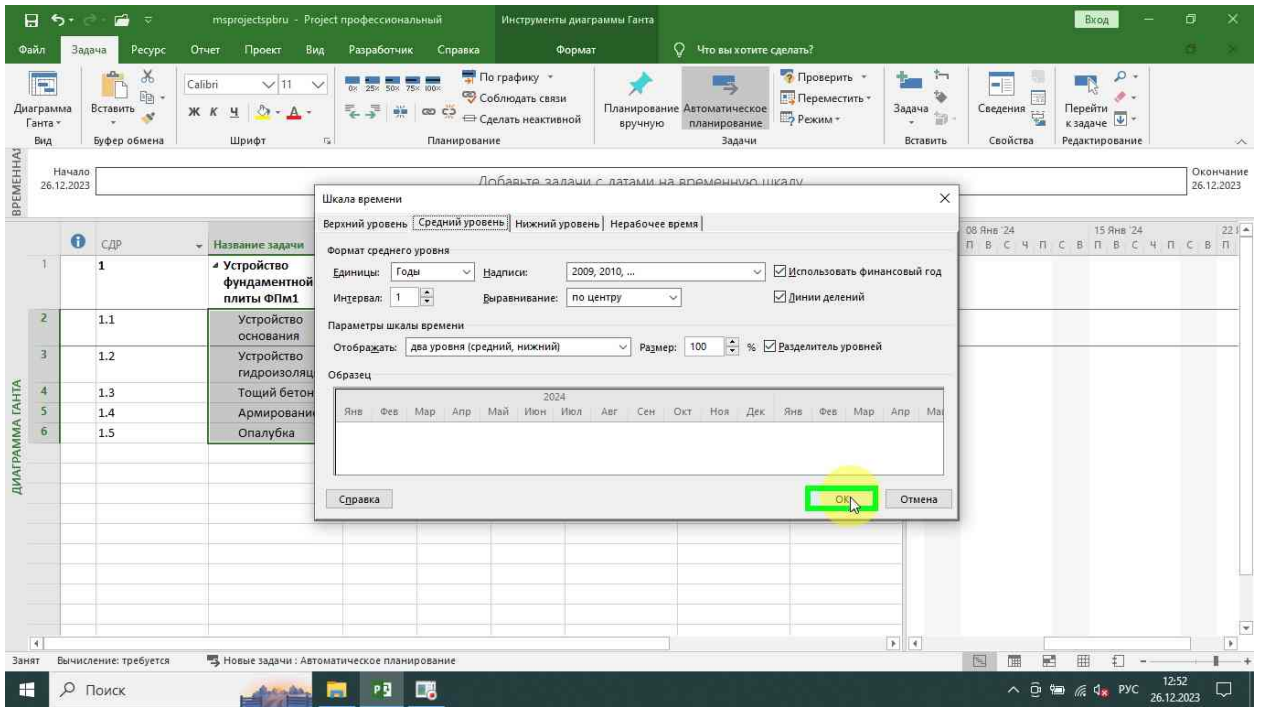
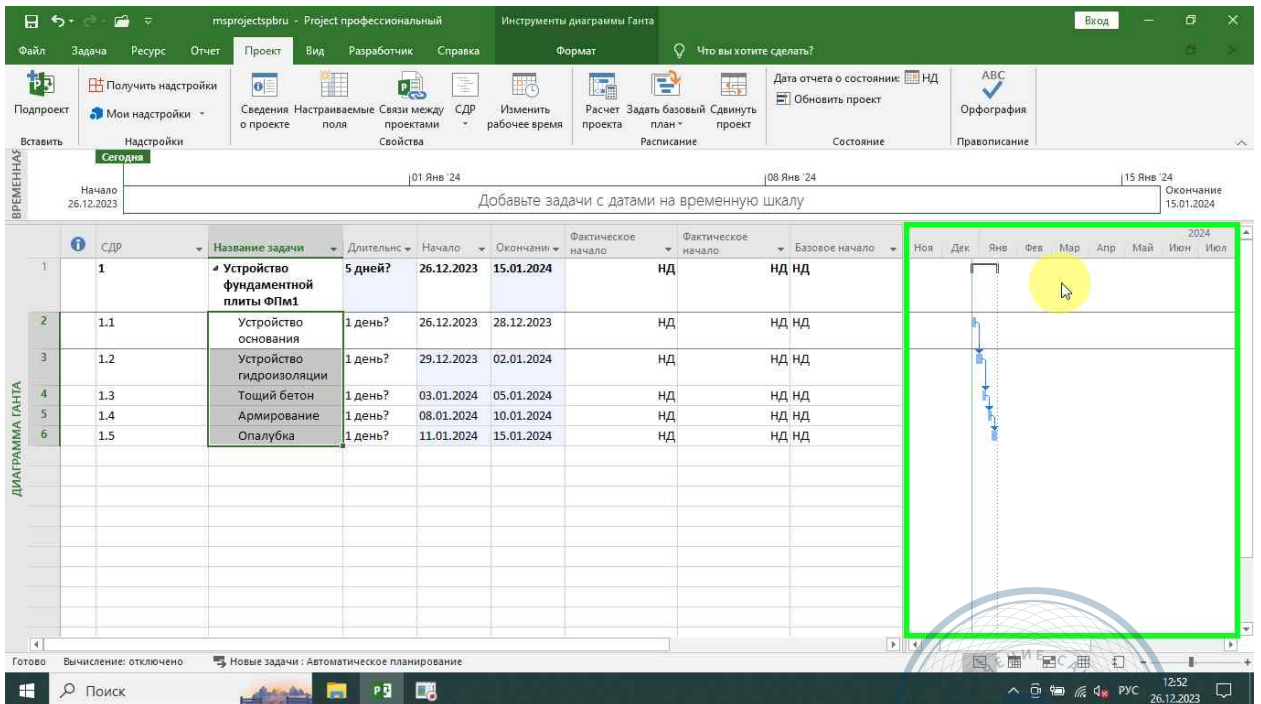
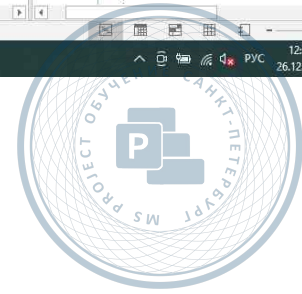
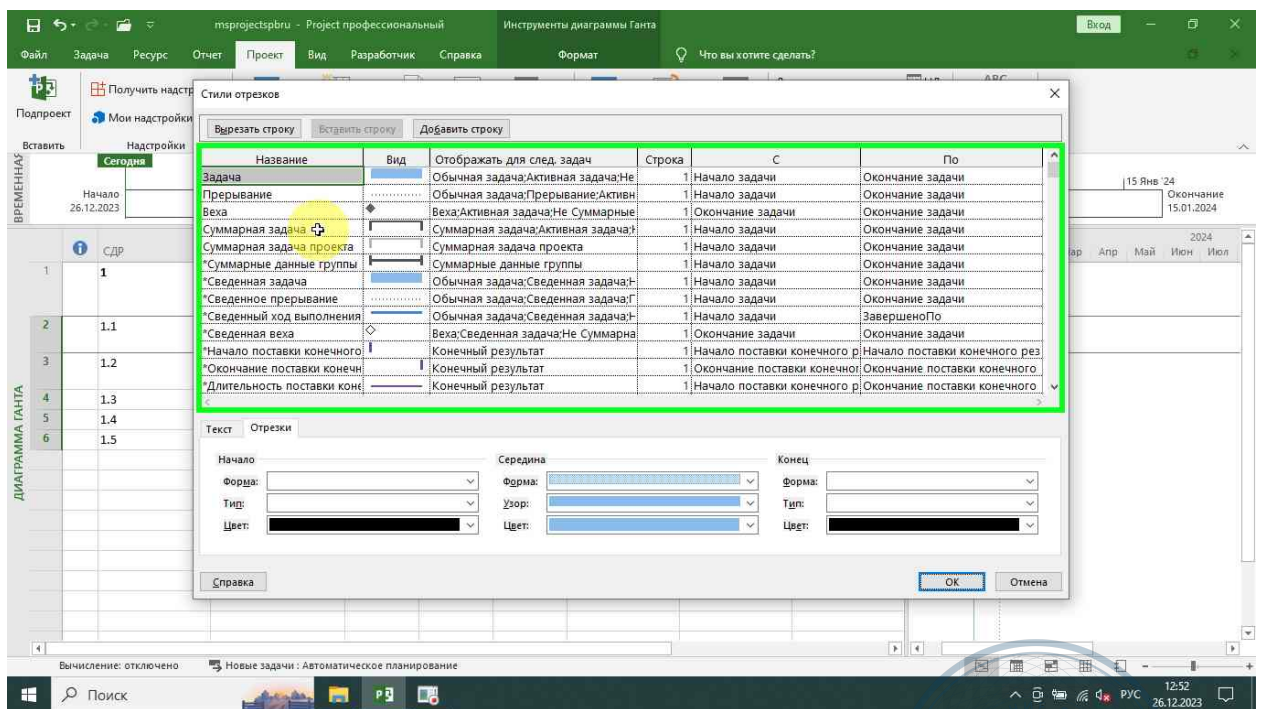
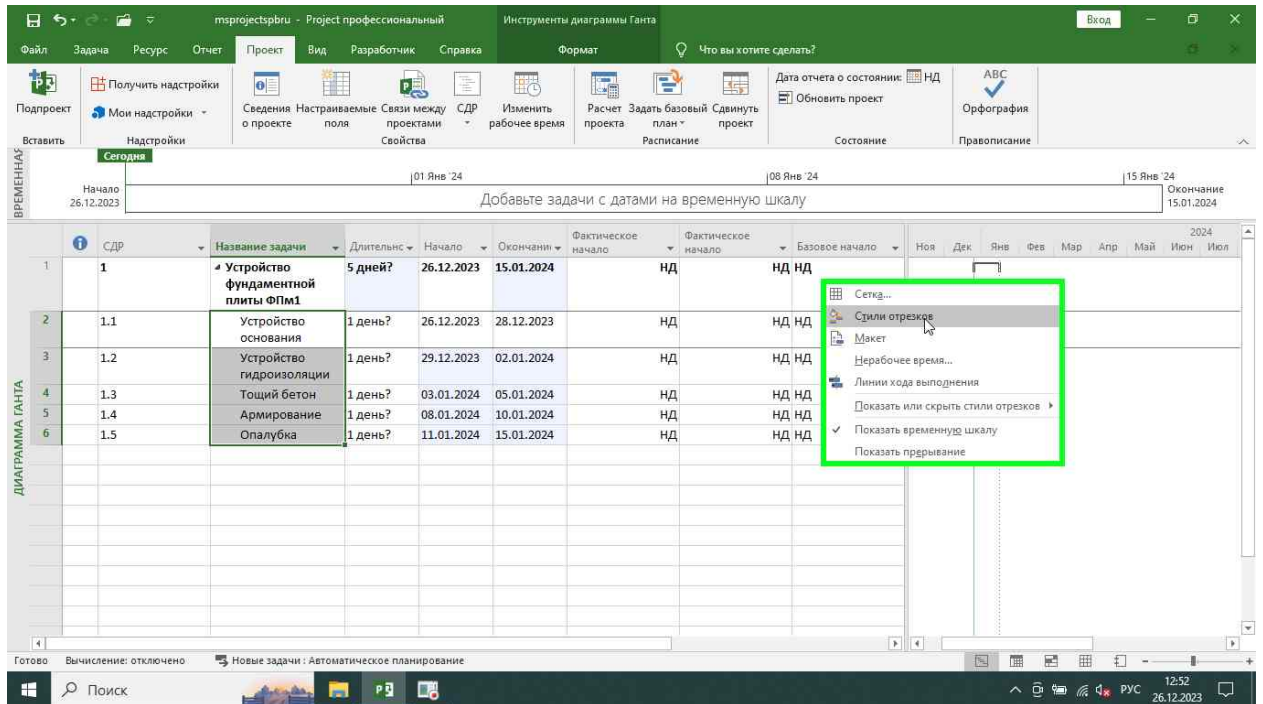

Название	Вид	Отображать для след. задач	Строка	С	По
Задача	[Bar Style]	Обычная задача;Активная задача;Не	1	Начало задачи	Окончание задачи
Прерывание	[Bar Style]	Обычная задача;Прерывание;Активн	1	Начало задачи	Окончание задачи
Вежа	[Bar Style]	Вежа;Активная задача;Не Суммарные	1	Окончание задачи	Окончание задачи
Суммарная задача	[Bar Style]	Суммарная задача;Активная задача;	1	Начало задачи	Окончание задачи
Суммарная задача проекта	[Bar Style]	Суммарная задача проекта	1	Начало задачи	Окончание задачи
*Суммарные данные группы	[Bar Style]	Суммарные данные группы	1	Начало задачи	Окончание задачи
*Сведенная задача	[Bar Style]	Обычная задача;Сведенная задача;Г	1	Начало задачи	Окончание задачи
*Сведенное прерывание	[Bar Style]	Обычная задача;Сведенная задача;Г	1	Начало задачи	Окончание задачи
*Сведенный ход выполнения	[Bar Style]	Обычная задача;Сведенная задача;Г	1	Начало задачи	Завершено;По
*Сведенная вежа	[Bar Style]	Вежа;Сведенная задача;Не Суммарна	1	Окончание задачи	Окончание задачи
*Начало поставки конечного	[Bar Style]	Конечный результат	1	Начало поставки конечного р	Начало поставки конечного рез
*Окончание поставки конечн	[Bar Style]	Конечный результат	1	Окончание поставки конечной	Окончание поставки конечного
*Длительность поставки кон	[Bar Style]	Конечный результат	1	Начало поставки конечного р	Окончание поставки конечного

Название	Вид	Отображать для след. задач	Строка	С	По
Задача	[Bar Style]	Обычная задача;Активная задача;Не	1	Начало задачи	Окончание задачи
Прерывание	[Bar Style]	Обычная задача;Прерывание;Активн	1	Начало задачи	Окончание задачи
Вежа	[Bar Style]	Вежа;Активная задача;Не Суммарные	1	Окончание задачи	Окончание задачи
Суммарная	[Bar Style]	Суммарная задача;Активная задача;	1	Начало задачи	Окончание задачи
Суммарная задача проекта	[Bar Style]	Суммарная задача проекта	1	Начало задачи	Окончание задачи
*Суммарные данные группы	[Bar Style]	Суммарные данные группы	1	Начало задачи	Окончание задачи
*Сведенная задача	[Bar Style]	Обычная задача;Сведенная задача;Г	1	Начало задачи	Окончание задачи
*Сведенное прерывание	[Bar Style]	Обычная задача;Сведенная задача;Г	1	Начало задачи	Окончание задачи
*Сведенный ход выполнения	[Bar Style]	Обычная задача;Сведенная задача;Г	1	Начало задачи	Завершено;По
*Сведенная вежа	[Bar Style]	Вежа;Сведенная задача;Не Суммарна	1	Окончание задачи	Окончание задачи
*Начало поставки конечного	[Bar Style]	Конечный результат	1	Начало поставки конечного р	Начало поставки конечного рез
*Окончание поставки конечн	[Bar Style]	Конечный результат	1	Окончание поставки конечной	Окончание поставки конечного
*Длительность поставки кон	[Bar Style]	Конечный результат	1	Начало поставки конечного р	Окончание поставки конечного

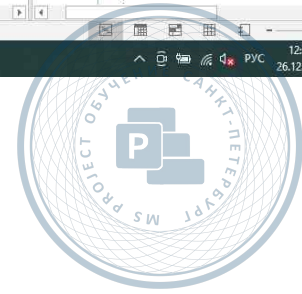

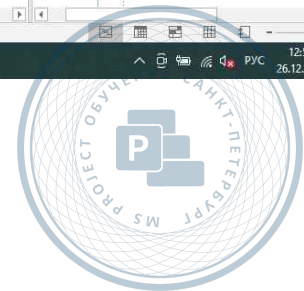
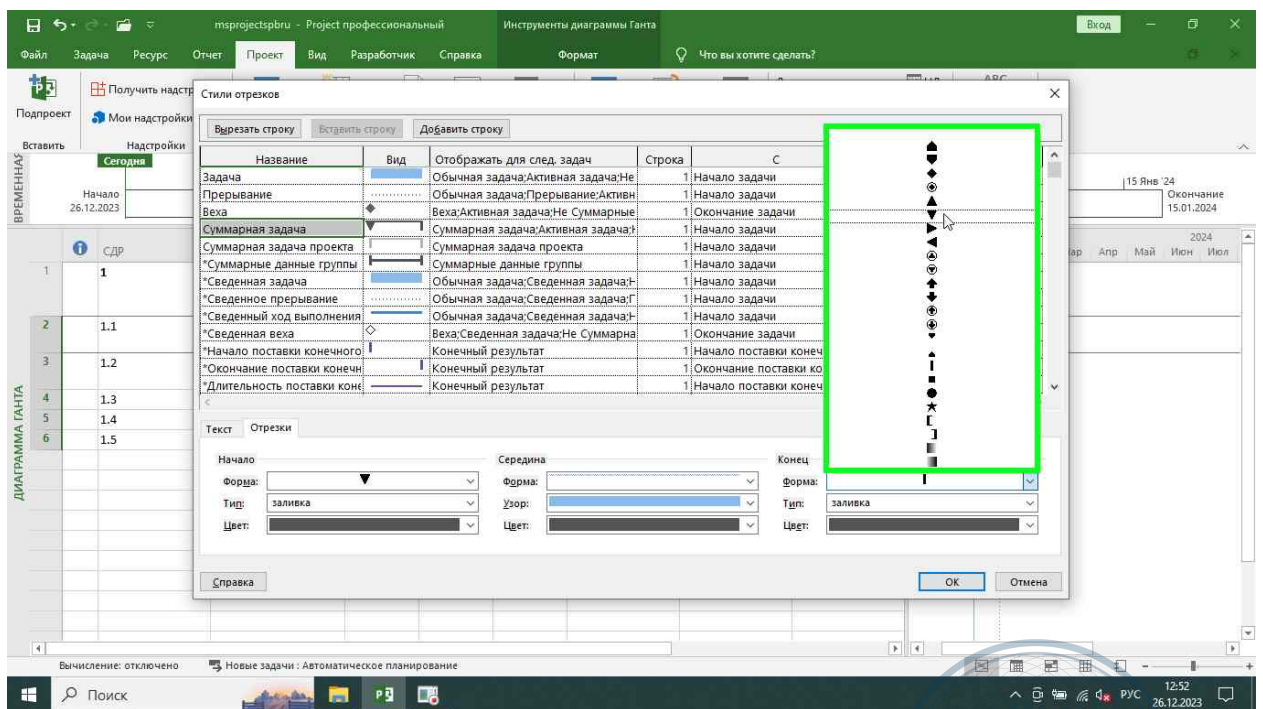
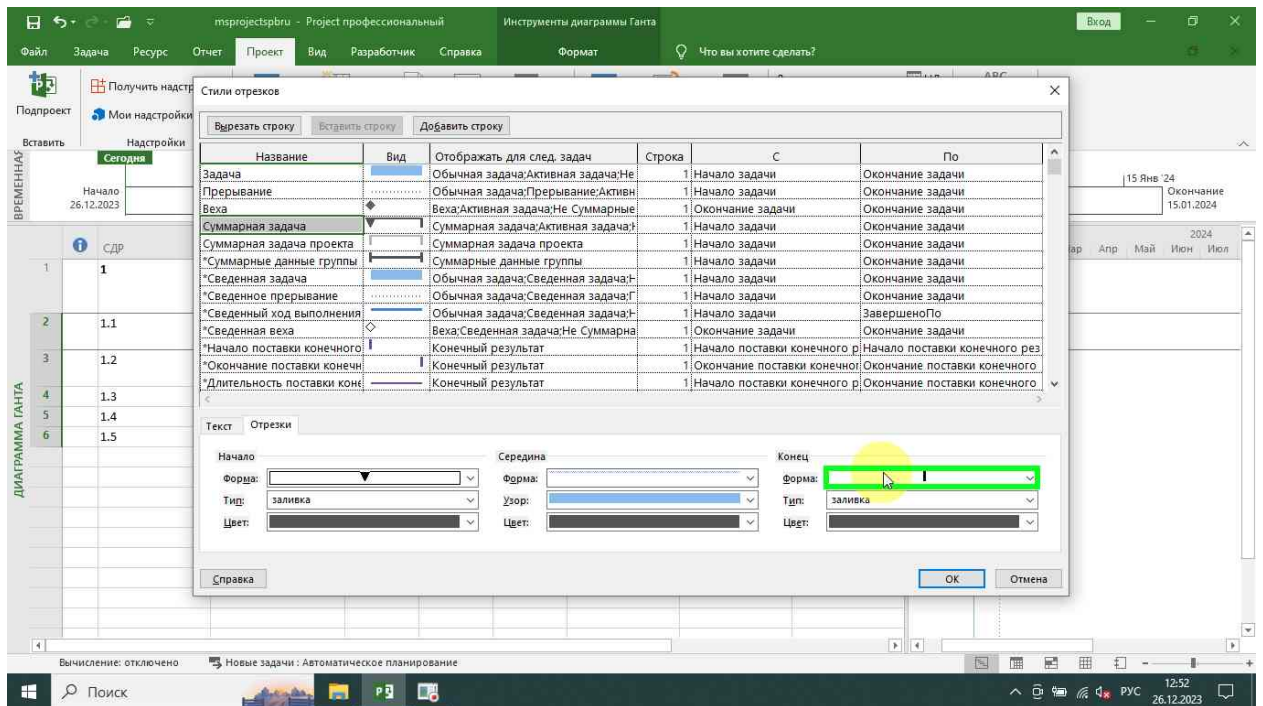

Название	Вид	Отображать для след. задач	Строка	С	По
Задача	[Icon]	Обычная задача;Активная задача;Не	1	Начало задачи	Окончание задачи
Прерывание	[Icon]	Обычная задача;Прерывание;Активн	1	Начало задачи	Окончание задачи
Вежа	[Icon]	Вежа;Активная задача;Не Суммарные	1	Окончание задачи	Окончание задачи
Суммарная задача	[Icon]	Суммарная задача;Активная задача;	1	Начало задачи	Окончание задачи
Суммарная задача проекта	[Icon]	Суммарная задача проекта	1	Начало задачи	Окончание задачи
*Суммарные данные группы	[Icon]	Суммарные данные группы	1	Начало задачи	Окончание задачи
*Сведенная задача	[Icon]	Обычная задача;Сведенная задача;-	1	Начало задачи	Окончание задачи
*Сведенное прерывание	[Icon]	Обычная задача;Сведенная задача;-	1	Начало задачи	Окончание задачи
*Сведенный код выполнения	[Icon]	Обычная задача;Сведенная задача;-	1	Начало задачи	Завершено;По
*Сведенная вежа	[Icon]	Вежа;Сведенная задача;Не Суммарна	1	Окончание задачи	Окончание задачи
*Начало поставки конечного	[Icon]	Конечный результат	1	Начало поставки конечного р	Начало поставки конечного рез
*Окончание поставки конечн	[Icon]	Конечный результат	1	Окончание поставки конечной	Окончание поставки конечного
*Длительность поставки коне	[Icon]	Конечный результат	1	Начало поставки конечного р	Окончание поставки конечного

Название	Вид	Отображать для след. задач	Строка	С	По
Задача	[Icon]	Обычная задача;Активная задача;Не	1	Начало задачи	Окончание задачи
Прерывание	[Icon]	Обычная задача;Прерывание;Активн	1	Начало задачи	Окончание задачи
Вежа	[Icon]	Вежа;Активная задача;Не Суммарные	1	Окончание задачи	Окончание задачи
Суммарная задача	[Icon]	Суммарная задача;Активная задача;	1	Начало задачи	Окончание задачи
Суммарная задача проекта	[Icon]	Суммарная задача проекта	1	Начало задачи	Окончание задачи
*Суммарные данные группы	[Icon]	Суммарные данные группы	1	Начало задачи	Окончание задачи
*Сведенная задача	[Icon]	Обычная задача;Сведенная задача;-	1	Начало задачи	Окончание задачи
*Сведенное прерывание	[Icon]	Обычная задача;Сведенная задача;-	1	Начало задачи	Окончание задачи
*Сведенный код выполнения	[Icon]	Обычная задача;Сведенная задача;-	1	Начало задачи	Завершено;По
*Сведенная вежа	[Icon]	Вежа;Сведенная задача;Не Суммарна	1	Окончание задачи	Окончание задачи
*Начало поставки конечного	[Icon]	Конечный результат	1	Начало поставки конечного р	Начало поставки конечного рез
*Окончание поставки конечн	[Icon]	Конечный результат	1	Окончание поставки конечной	Окончание поставки конечного
*Длительность поставки коне	[Icon]	Конечный результат	1	Начало поставки конечного р	Окончание поставки конечного

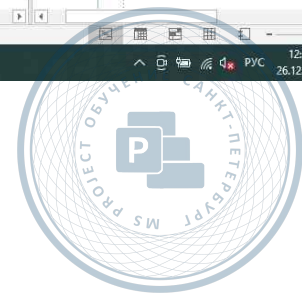

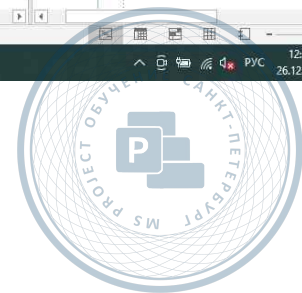
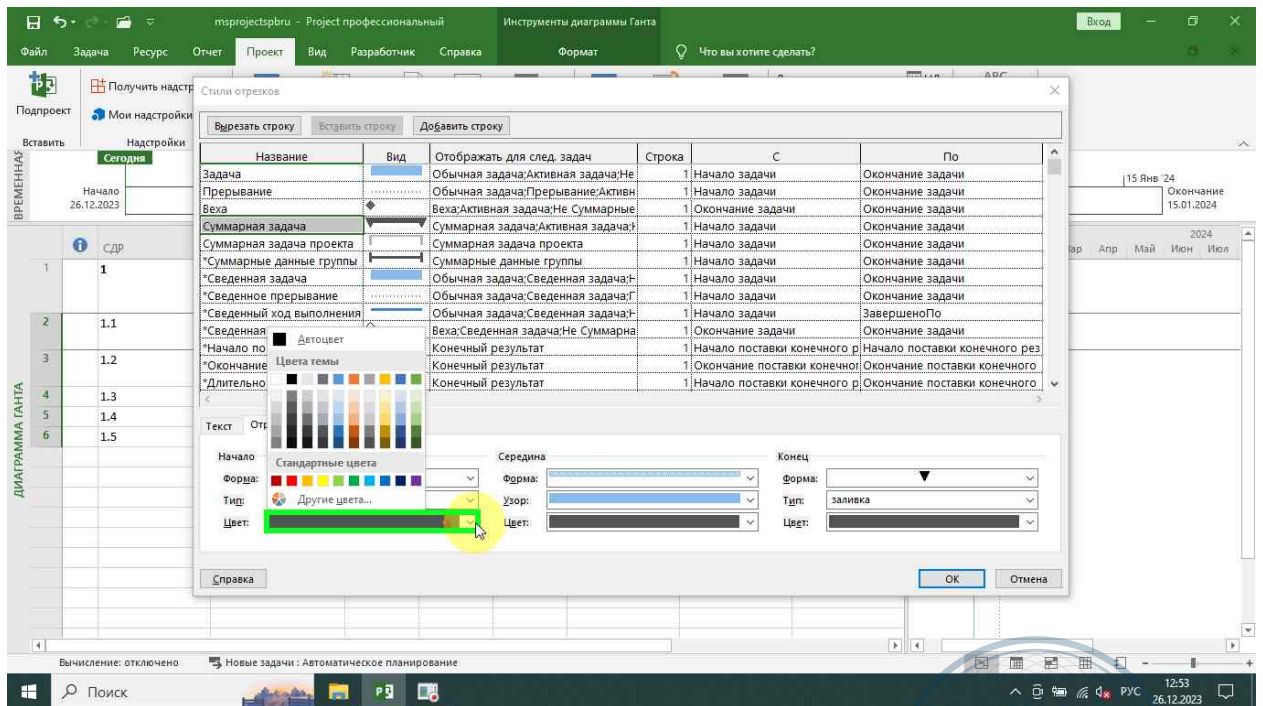
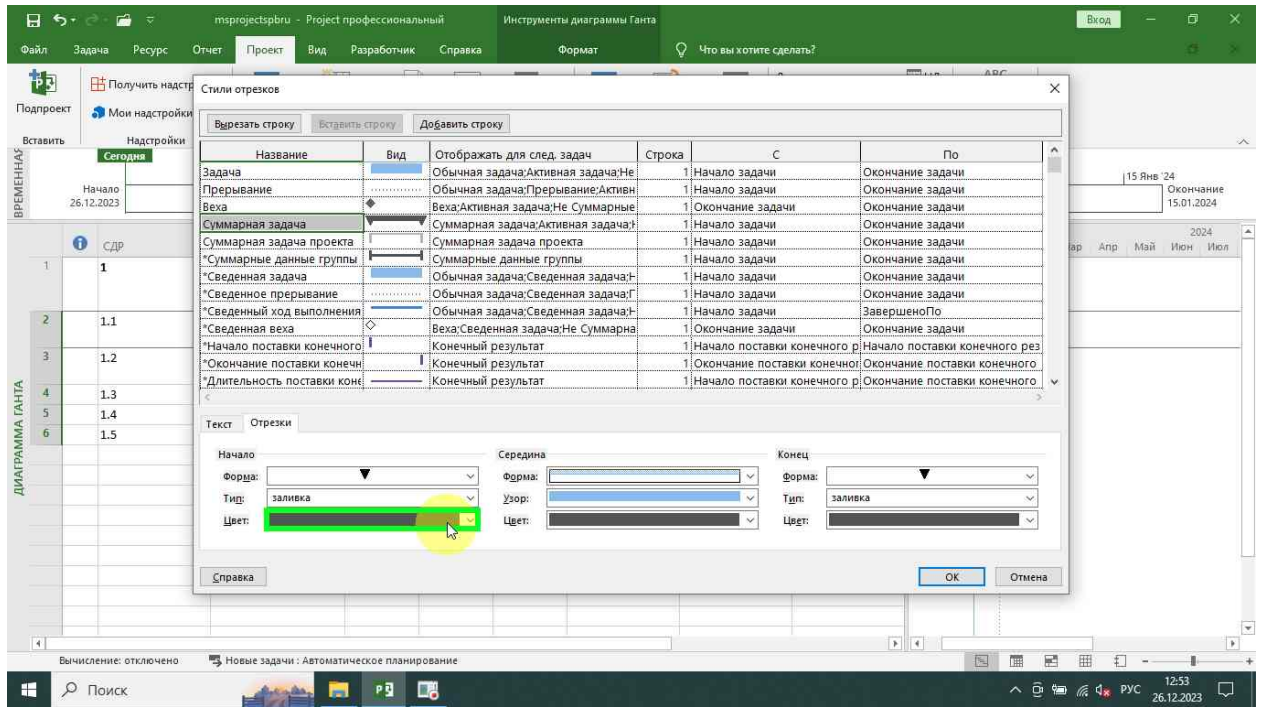

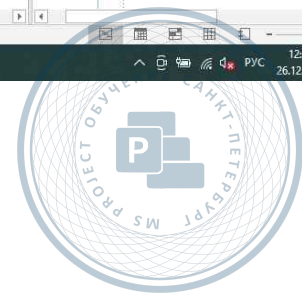
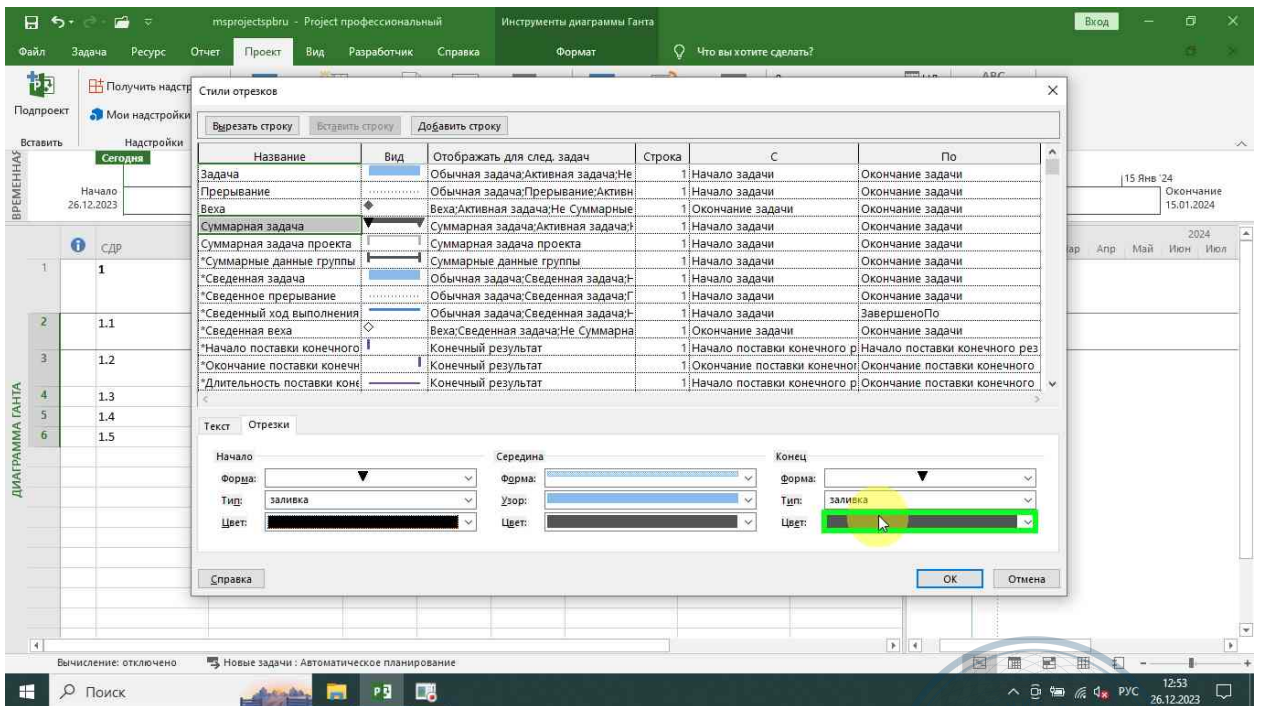
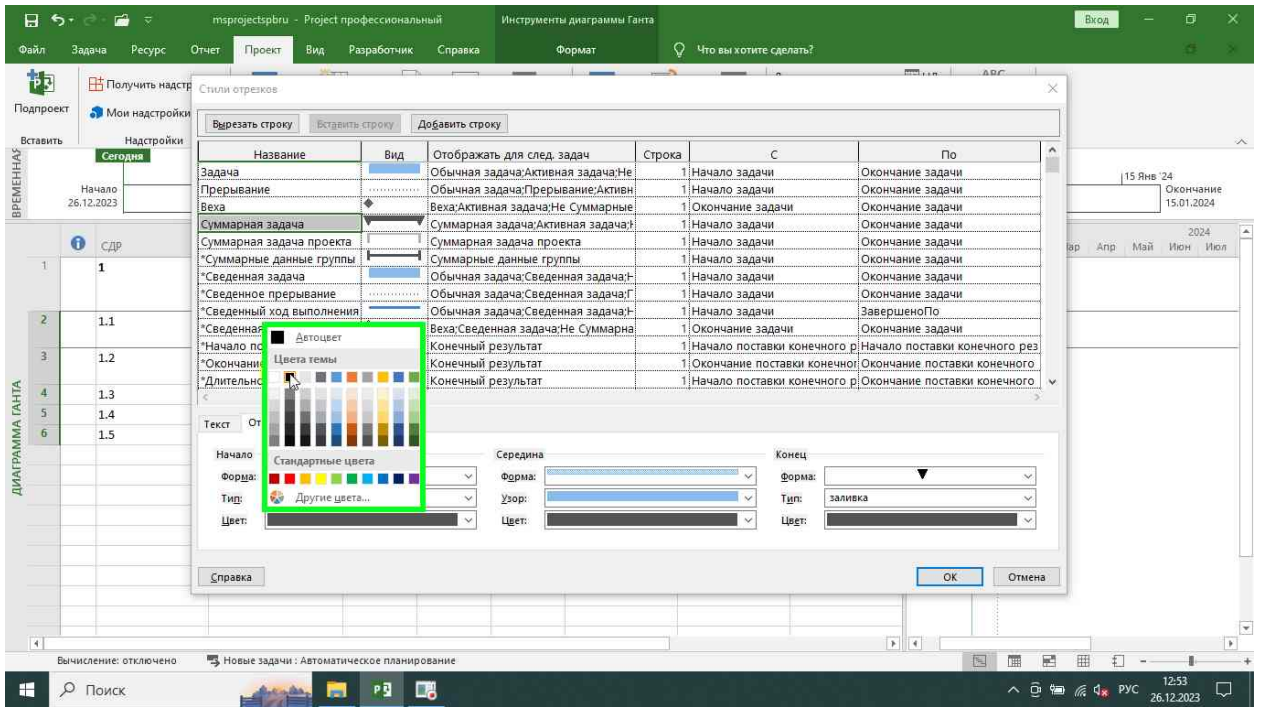

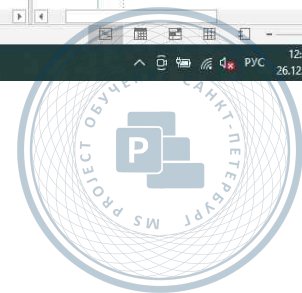
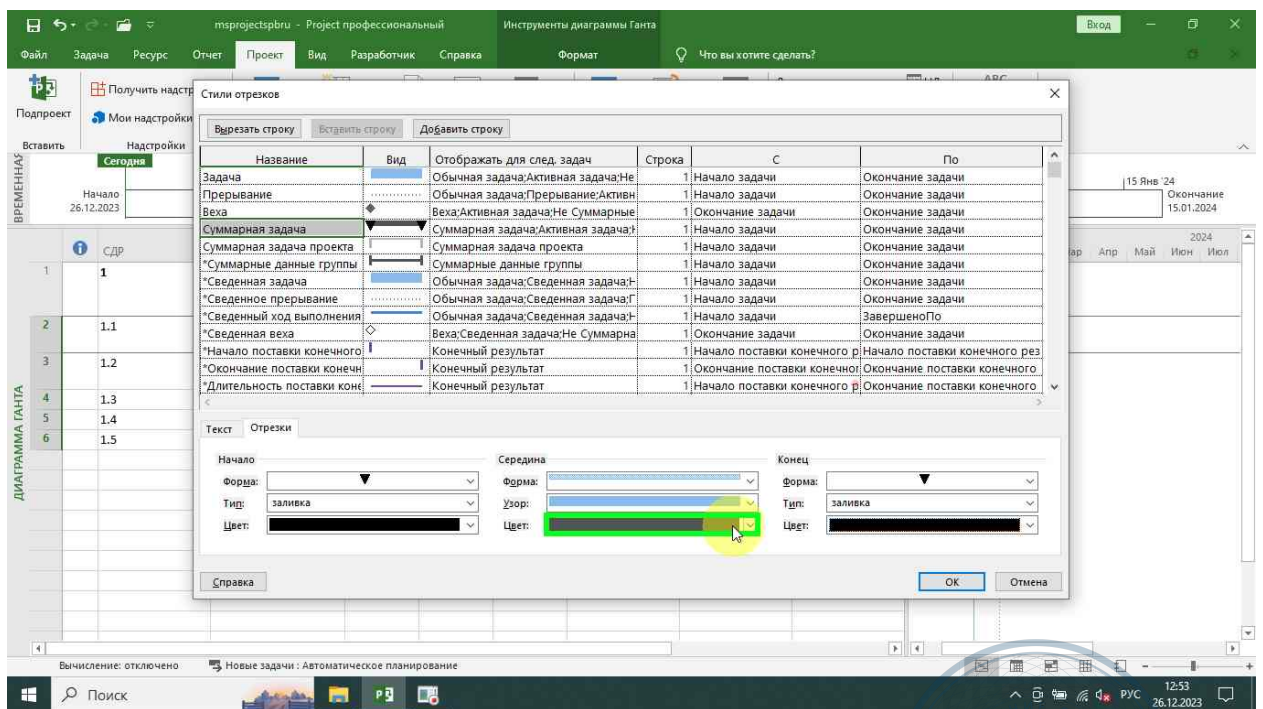
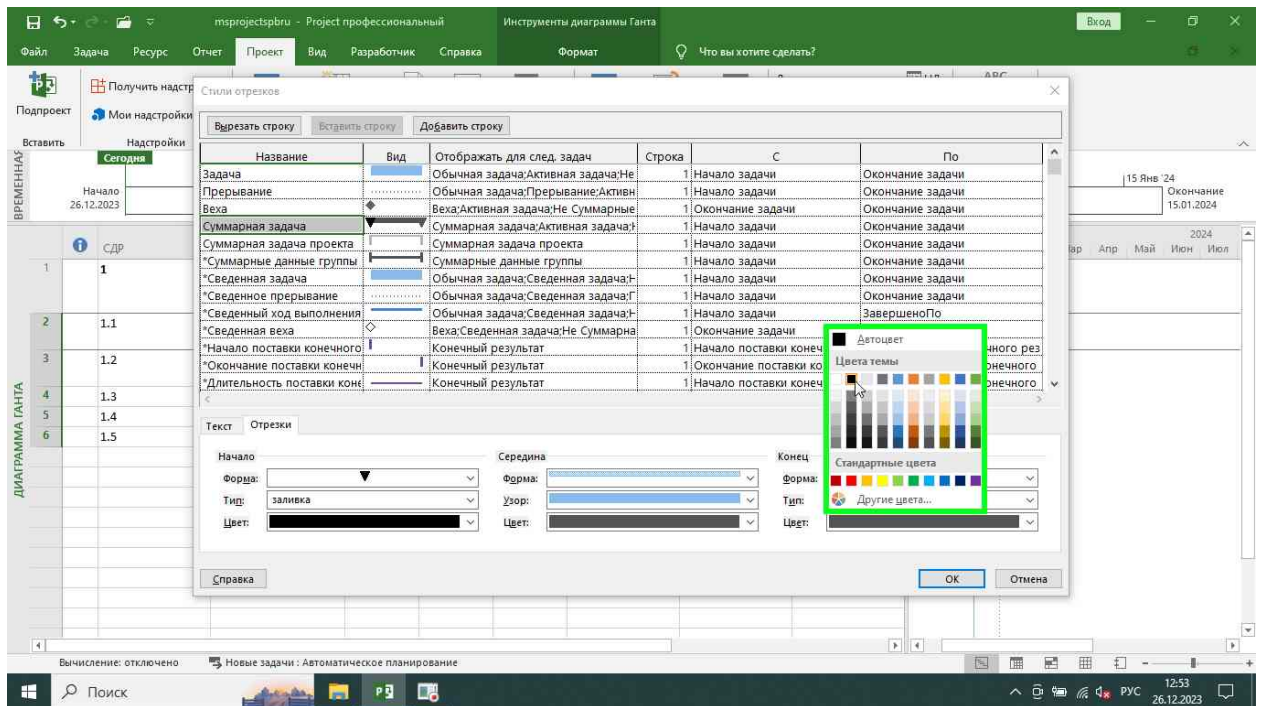

Название	Вид	Отображать для след. задач	Строка	С	По
Задача	Обычная задача	Активная задача; Не	1	Начало задачи	Окончание задачи
Прерывание	Обычная задача	Прерывание; Активн	1	Начало задачи	Окончание задачи
Вежа	Вежа	Активная задача; Не	1	Окончание задачи	Окончание задачи
Суммарная задача	Суммарная задача	Активная задача	1	Начало задачи	Окончание задачи
Суммарная задача проекта	Суммарная задача	Суммарная задача проекта	1	Начало задачи	Окончание задачи
*Суммарные данные группы	Суммарные данные	Суммарные данные группы	1	Начало задачи	Окончание задачи
*Сведенная задача	Обычная задача	Сведенная задача	1	Начало задачи	Окончание задачи
*Сведенное прерывание	Обычная задача	Сведенная задача	1	Начало задачи	Окончание задачи
*Сведенный код выполнения	Обычная задача	Сведенная задача	1	Начало задачи	Завершено
*Сведенная вежа	Вежа	Сведенная задача; Не	1	Окончание задачи	Окончание задачи
*Начало поставки конечного	Конечный результат	Конечный результат	1	Начало поставки конечного р	Начало поставки конечного рез
*Окончание поставки конечн	Конечный результат	Конечный результат	1	Окончание поставки конечной	Окончание поставки конечного
*Длительность поставки кон	Конечный результат	Конечный результат	1	Начало поставки конечного р	Окончание поставки конечного

Название	Вид	Отображать для след. задач	Строка	С	По
Задача	Обычная задача	Активная задача; Не	1	Начало задачи	Окончание задачи
Прерывание	Обычная задача	Прерывание; Активн	1	Начало задачи	Окончание задачи
Вежа	Вежа	Активная задача; Не	1	Окончание задачи	Окончание задачи
Суммарная задача	Суммарная задача	Активная задача	1	Начало задачи	Окончание задачи
Суммарная задача проекта	Суммарная задача	Суммарная задача проекта	1	Начало задачи	Окончание задачи
*Суммарные данные группы	Суммарные данные	Суммарные данные группы	1	Начало задачи	Окончание задачи
*Сведенная задача	Обычная задача	Сведенная задача	1	Начало задачи	Окончание задачи
*Сведенное прерывание	Обычная задача	Сведенная задача	1	Начало задачи	Окончание задачи
*Сведенный код выполнения	Обычная задача	Сведенная задача	1	Начало задачи	Завершено
*Сведенная вежа	Вежа	Сведенная задача; Не	1	Окончание задачи	Окончание задачи
*Начало поставки конечного	Конечный результат	Конечный результат	1	Начало поставки конечного р	Начало поставки конечного рез
*Окончание поставки конечн	Конечный результат	Конечный результат	1	Окончание поставки конечной	Окончание поставки конечного
*Длительность поставки кон	Конечный результат	Конечный результат	1	Начало поставки конечного р	Окончание поставки конечного

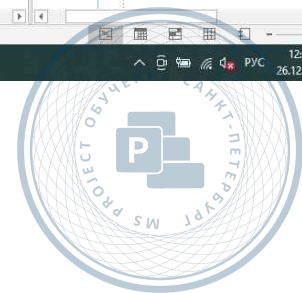

Название	Вид	Отображать для след. задач	Строка	С	По
Задача	[Blue bar]	Обычная задача;Активная задача;Не	1	Начало задачи	Окончание задачи
Прерывание	[Dotted bar]	Обычная задача;Прерывание;Активн	1	Начало задачи	Окончание задачи
Вежа	[Black bar]	Вежа;Активная задача;Не Суммарные	1	Окончание задачи	Окончание задачи
Суммарная задача	[Black bar]	Суммарная задача;Активная задача;	1	Начало задачи	Окончание задачи
Суммарная задача проекта	[Black bar]	Суммарная задача проекта	1	Начало задачи	Окончание задачи
*Суммарные данные группы	[Black bar]	Суммарные данные группы	1	Начало задачи	Окончание задачи
*Сведенная задача	[Blue bar]	Обычная задача;Сведенная задача;-	1	Начало задачи	Окончание задачи
*Сведенное прерывание	[Dotted bar]	Обычная задача;Сведенная задача;-	1	Начало задачи	Окончание задачи
*Сведенный код выполнения	[Blue bar]	Обычная задача;Сведенная задача;-	1	Начало задачи	Завершено;По
*Сведенная вежа	[Black bar]	Вежа;Сведенная задача;Не Суммарна	1	Окончание задачи	Окончание задачи
*Начало поставки конечного	[Black bar]	Конечный результат	1	Начало поставки конечного р	Начало поставки конечного рез
*Окончание поставки конечн	[Black bar]	Конечный результат	1	Окончание поставки конечной	Окончание поставки конечного
*Длительность поставки конеч	[Black bar]	Конечный результат	1	Начало поставки конечного р	Окончание поставки конечного

Стили отрезков

Название	Вид	Отображать для след. задач	Строка	С	По
Задача	[Blue bar]	Обычная задача;Активная задача;Не	1	Начало задачи	Окончание задачи
Прерывание	[Dotted bar]	Обычная задача;Прерывание;Активн	1	Начало задачи	Окончание задачи
Вежа	[Black bar]	Вежа;Активная задача;Не Суммарные	1	Окончание задачи	Окончание задачи
Суммарная задача	[Black bar]	Суммарная задача;Активная задача;	1	Начало задачи	Окончание задачи
Суммарная задача проекта	[Black bar]	Суммарная задача проекта	1	Начало задачи	Окончание задачи
*Суммарные данные группы	[Black bar]	Суммарные данные группы	1	Начало задачи	Окончание задачи
*Сведенная задача	[Blue bar]	Обычная задача;Сведенная задача;-	1	Начало задачи	Окончание задачи
*Сведенное прерывание	[Dotted bar]	Обычная задача;Сведенная задача;-	1	Начало задачи	Окончание задачи
*Сведенный код выполнения	[Blue bar]	Обычная задача;Сведенная задача;-	1	Начало задачи	Завершено;По
*Сведенная вежа	[Black bar]	Вежа;Сведенная задача;Не Суммарна	1	Окончание задачи	Окончание задачи
*Начало поставки конечного	[Black bar]	Конечный результат	1	Начало поставки конечного р	Начало поставки конечного рез
*Окончание поставки конечн	[Black bar]	Конечный результат	1	Окончание поставки конечной	Окончание поставки конечного
*Длительность поставки конеч	[Black bar]	Конечный результат	1	Начало поставки конечного р	Окончание поставки конечного

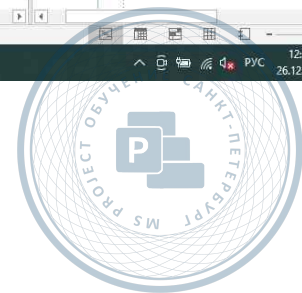

Стили отрезков

Название	Вид	Отображать для след. задач	Строка	С	По
Задача		Обычная задача;Активная задача;Не	1	Начало задачи	Окончание задачи
Прерывание		Обычная задача;Прерывание;Активн	1	Начало задачи	Окончание задачи
Вежа		Вежа;Активная задача;Не Суммарные	1	Окончание задачи	Окончание задачи
Суммарная задача		Суммарная задача;Активная задача;	1	Начало задачи	Окончание задачи
Суммарная задача проекта		Суммарная задача проекта	1	Начало задачи	Окончание задачи
*Суммарные данные группы		Суммарные данные группы	1	Начало задачи	Окончание задачи
*Сведенная задача		Обычная задача;Сведенная задача;Г	1	Начало задачи	Окончание задачи
*Сведенное прерывание		Обычная задача;Сведенная задача;Г	1	Начало задачи	Окончание задачи
*Сведенный код выполнения		Обычная задача;Сведенная задача;Г	1	Начало задачи	Завершено;По
*Сведенная вежа		Вежа;Сведенная задача;Не Суммарна	1	Окончание задачи	Окончание задачи
*Начало поставки конечного		Конечный результат	1	Начало поставки конечного р	Начало поставки конечного рез
*Окончание поставки конечн		Конечный результат	1	Окончание поставки конечной	Окончание поставки конечного
*Длительность поставки конеч		Конечный результат	1	Начало поставки конечного р	Окончание поставки конечного

Начало: 26.12.2023

Окончание: 15.01.2024

Справка

OK Отмена

Стили отрезков

Название	Вид	Отображать для след. задач	Строка	С	По
Задача		Обычная задача;Активная задача;Не	1	Начало задачи	Окончание задачи
Прерывание		Обычная задача;Прерывание;Активн	1	Начало задачи	Окончание задачи
Вежа		Вежа;Активная задача;Не Суммарные	1	Окончание задачи	Окончание задачи
Суммарная задача		Суммарная задача;Активная задача;	1	Начало задачи	Окончание задачи
Суммарная задача проекта		Суммарная задача проекта	1	Начало задачи	Окончание задачи
*Суммарные данные группы		Суммарные данные группы	1	Начало задачи	Окончание задачи
*Сведенная задача		Обычная задача;Сведенная задача;Г	1	Начало задачи	Окончание задачи
*Сведенное прерывание		Обычная задача;Сведенная задача;Г	1	Начало задачи	Окончание задачи
*Сведенный код выполнения		Обычная задача;Сведенная задача;Г	1	Начало задачи	Завершено;По
*Сведенная вежа		Вежа;Сведенная задача;Не Суммарна	1	Окончание задачи	Окончание задачи
*Начало поставки конечного		Конечный результат	1	Начало поставки конечного р	Начало поставки конечного рез
*Окончание поставки конечн		Конечный результат	1	Окончание поставки конечной	Окончание поставки конечного
*Длительность поставки конеч		Конечный результат	1	Начало поставки конечного р	Окончание поставки конечного

Начало: 26.12.2023

Окончание: 15.01.2024

Справка

OK Отмена

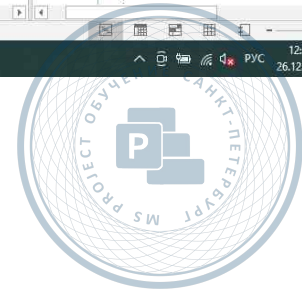

Название	Вид	Отображать для след. задач	Строка	С	По
Задача	Обычная задача:Активная задача:Не		1	Начало задачи	Окончание задачи
Прерывание	Обычная задача:Прерывание:Активн		1	Начало задачи	Окончание задачи
Вежа	Вежа:Активная задача:Не Суммарные		1	Окончание задачи	Окончание задачи
Суммарная задача	Суммарная задача:Активная задача:		1	Начало задачи	Окончание задачи
Суммарная задача проекта	Суммарная задача проекта		1	Начало задачи	Окончание задачи
*Суммарные данные группы	Суммарные данные группы		1	Начало задачи	Окончание задачи
*Сведенная задача	Обычная задача:Сведенная задача:		1	Начало задачи	Окончание задачи
*Сведенное прерывание	Обычная задача:Сведенная задача:Г		1	Начало задачи	Окончание задачи
*Сведенный код выполнения	Обычная задача:Сведенная задача:		1	Начало задачи	Завершено/По
*Сведенная вежа	Вежа:Сведенная задача:Не Суммарна		1	Окончание задачи	Окончание задачи
*Начало поставки конечного	Конечный результат		1	Начало поставки конечного р	Начало поставки конечного рез
*Окончание поставки конечн	Конечный результат		1	Окончание поставки конечной	Окончание поставки конечного
*Длительность поставки кон	Конечный результат		1	Начало поставки конечного р	Окончание поставки конечного

ИД	СДР	Название задачи	Длительность	Начало	Окончание	Фактическое начало	Фактическое окончание	Базовое начало	Базовое окончание
1	1	Устройство фундаментной плиты ФПм1	5 дней?	26.12.2023	15.01.2024	НД	НД	НД	НД
2	1.1	Устройство основания	1 день?	26.12.2023	28.12.2023	НД	НД	НД	НД
3	1.2	Устройство гидроизоляции	1 день?	29.12.2023	02.01.2024	НД	НД	НД	НД
4	1.3	Тощий бетон	1 день?	03.01.2024	05.01.2024	НД	НД	НД	НД
5	1.4	Армирование	1 день?	08.01.2024	10.01.2024	НД	НД	НД	НД
6	1.5	Опалубка	1 день?	11.01.2024	15.01.2024	НД	НД	НД	НД

Длительность работ

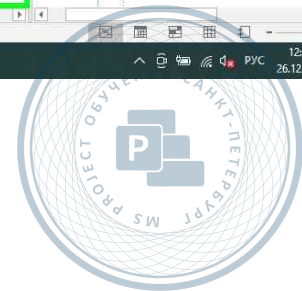

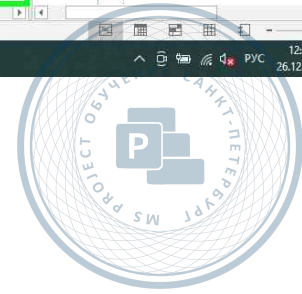
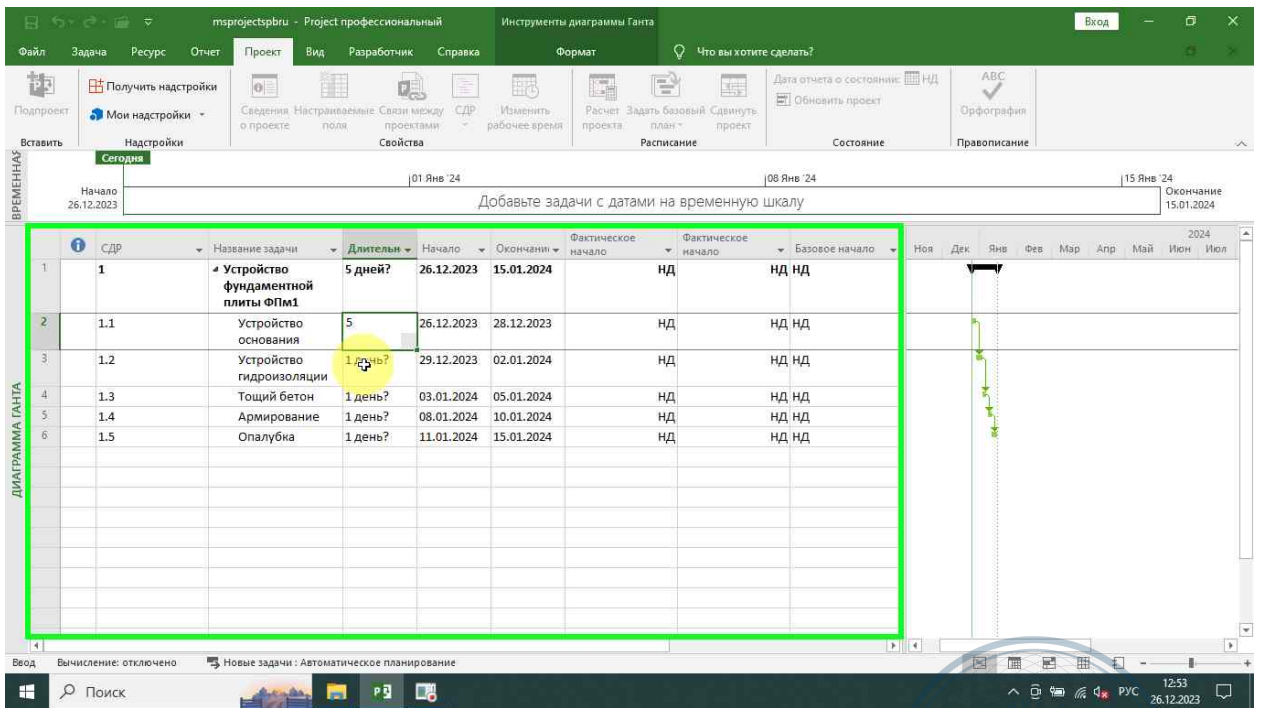
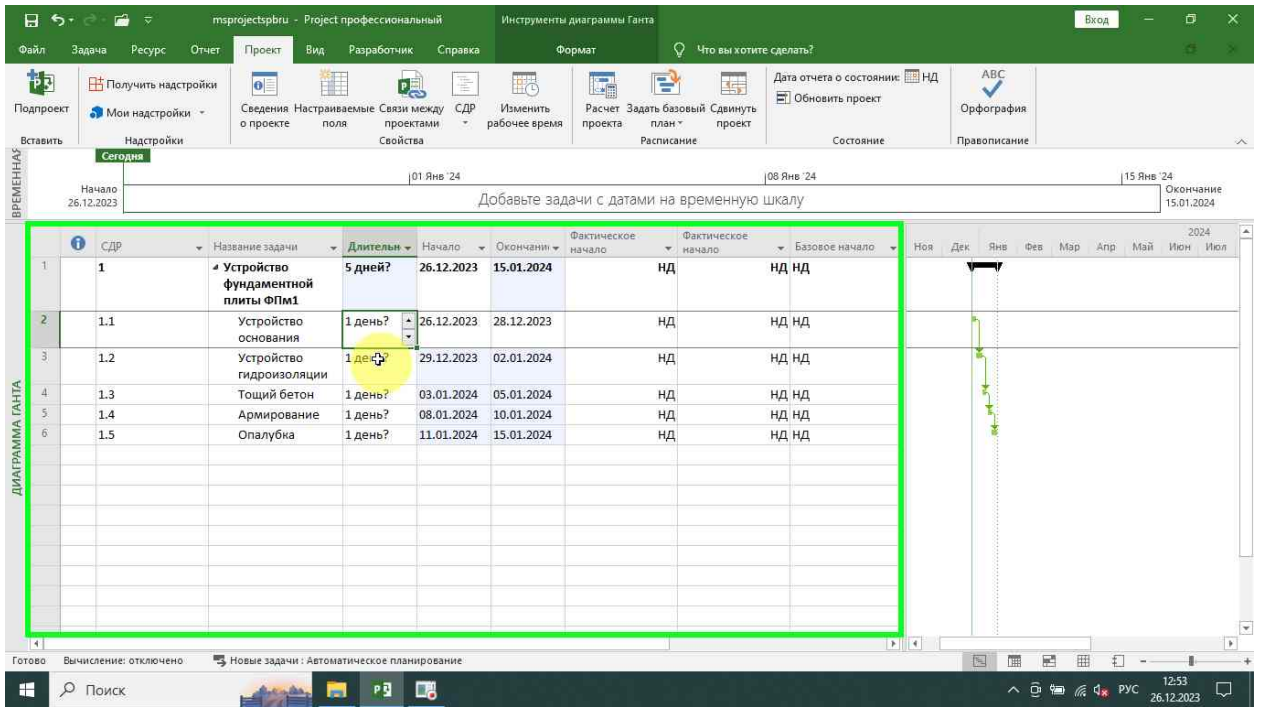

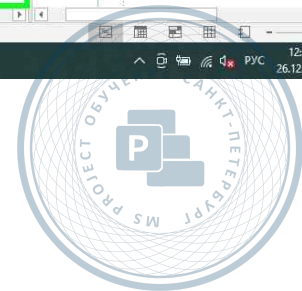
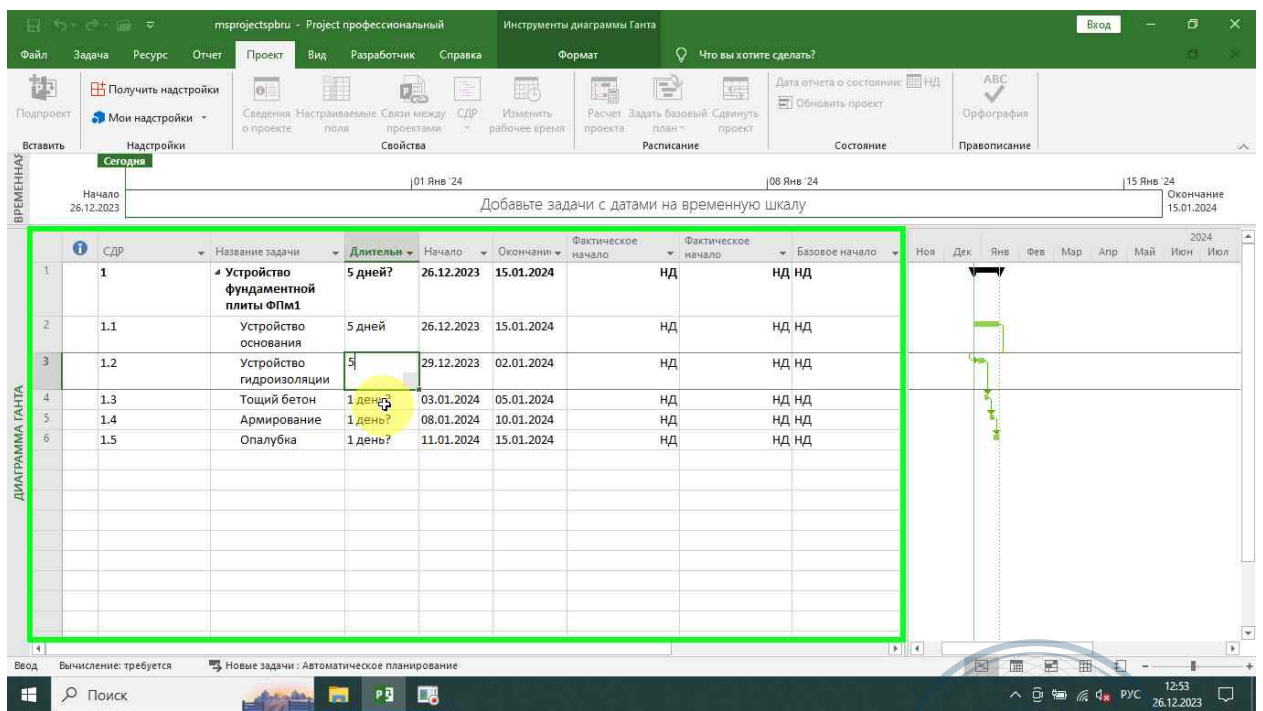
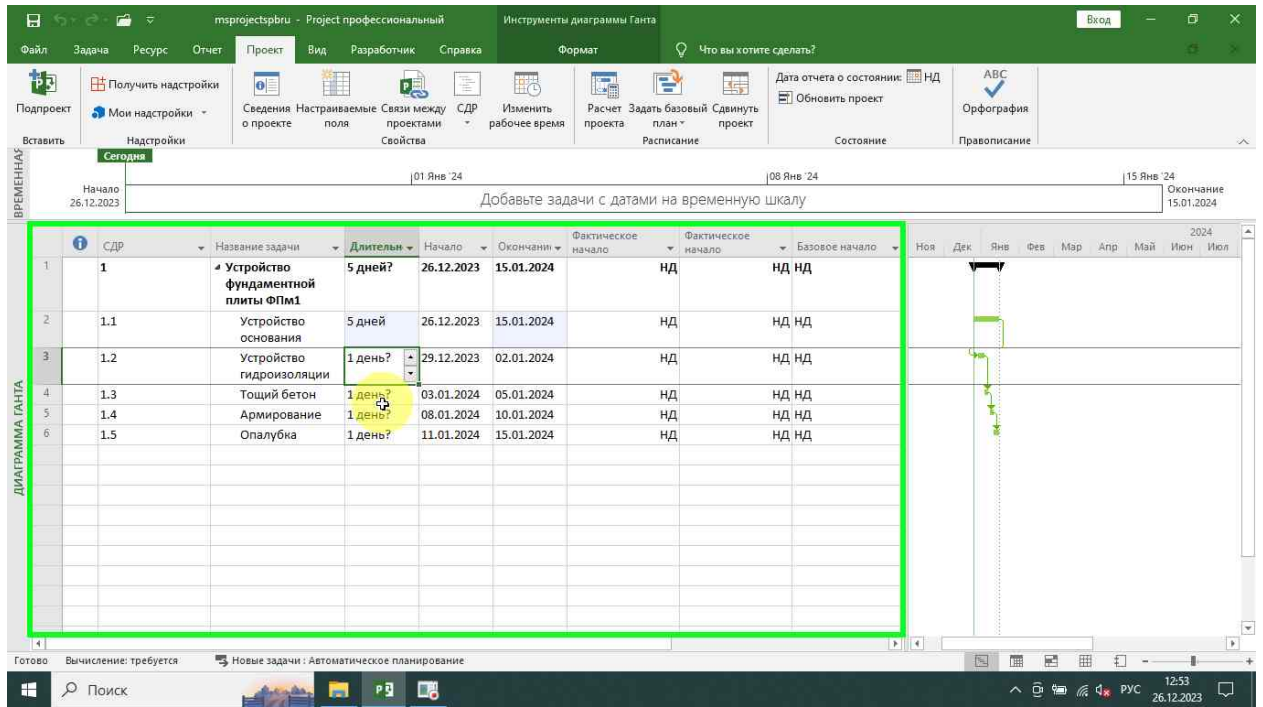

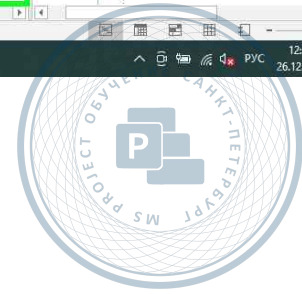
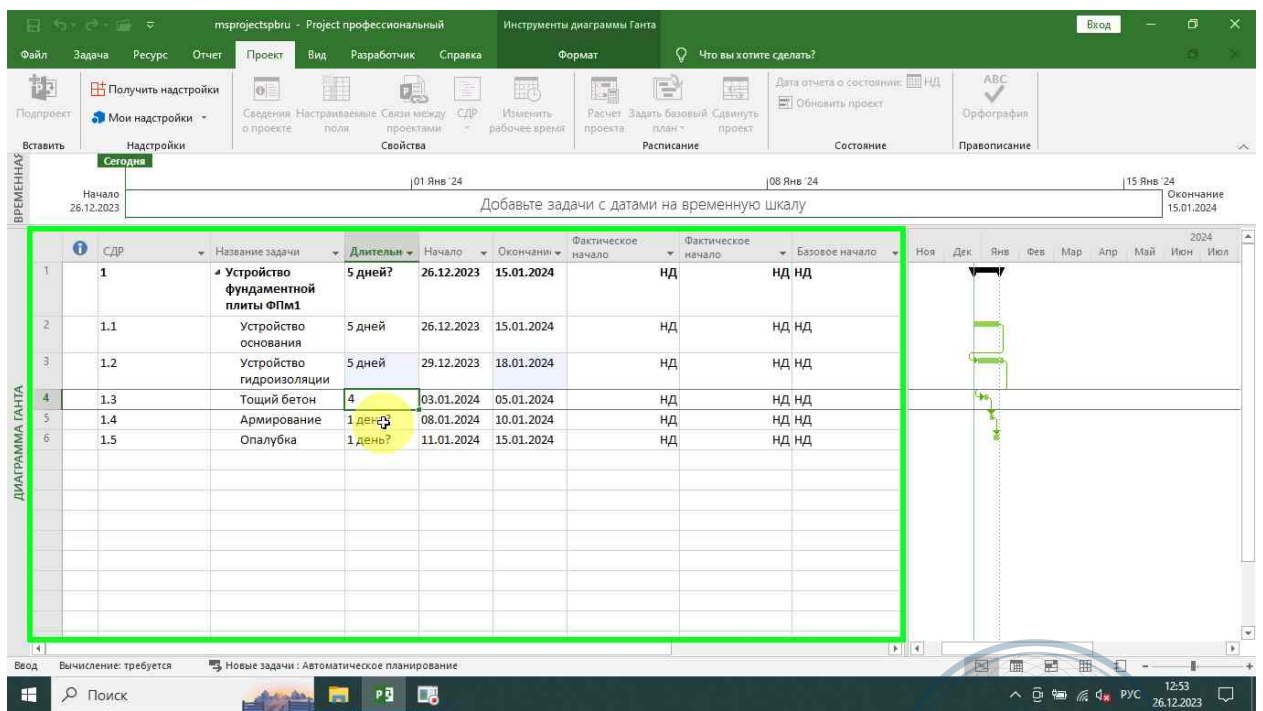
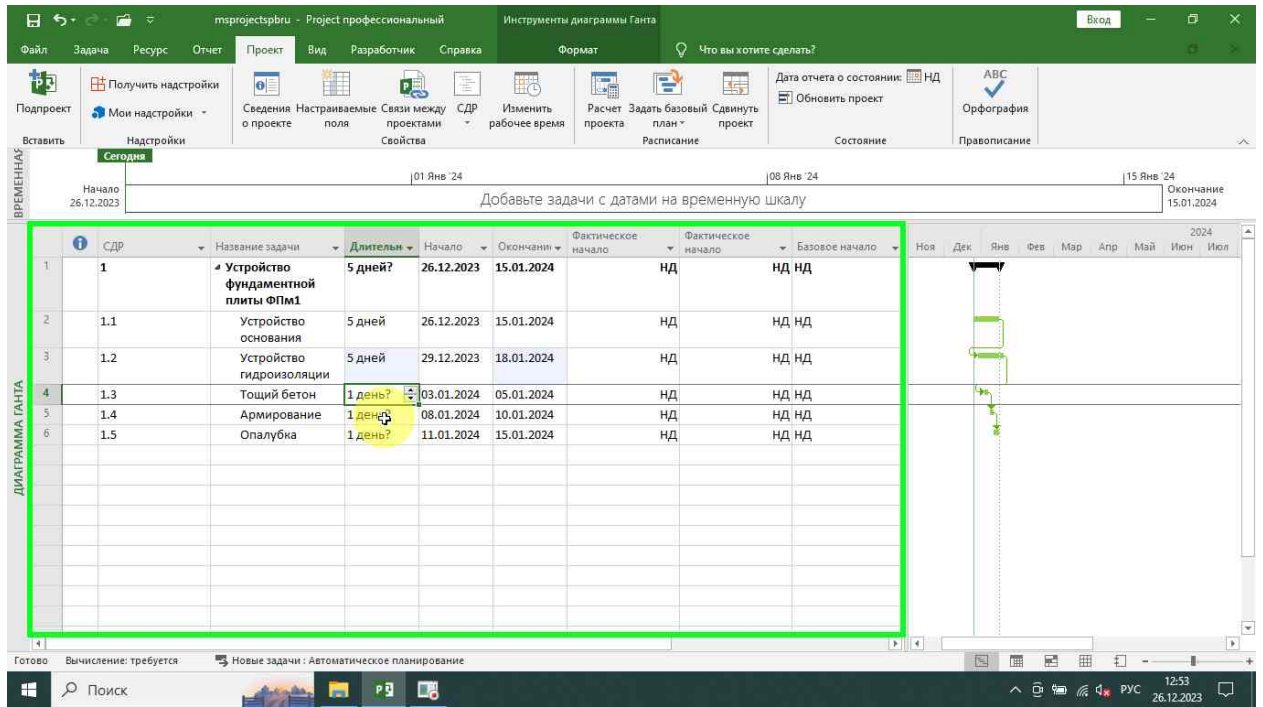

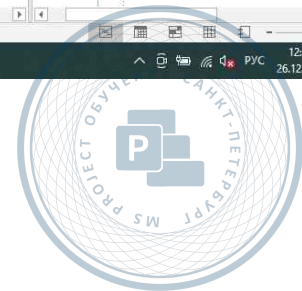
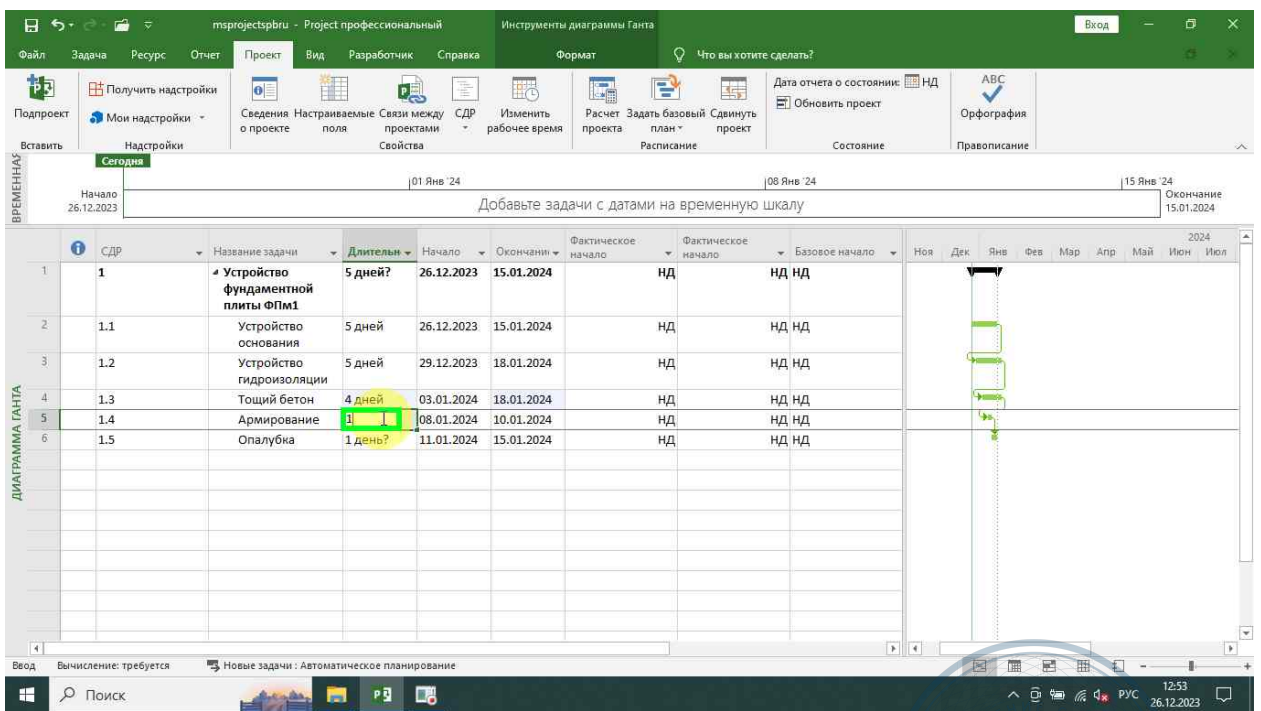
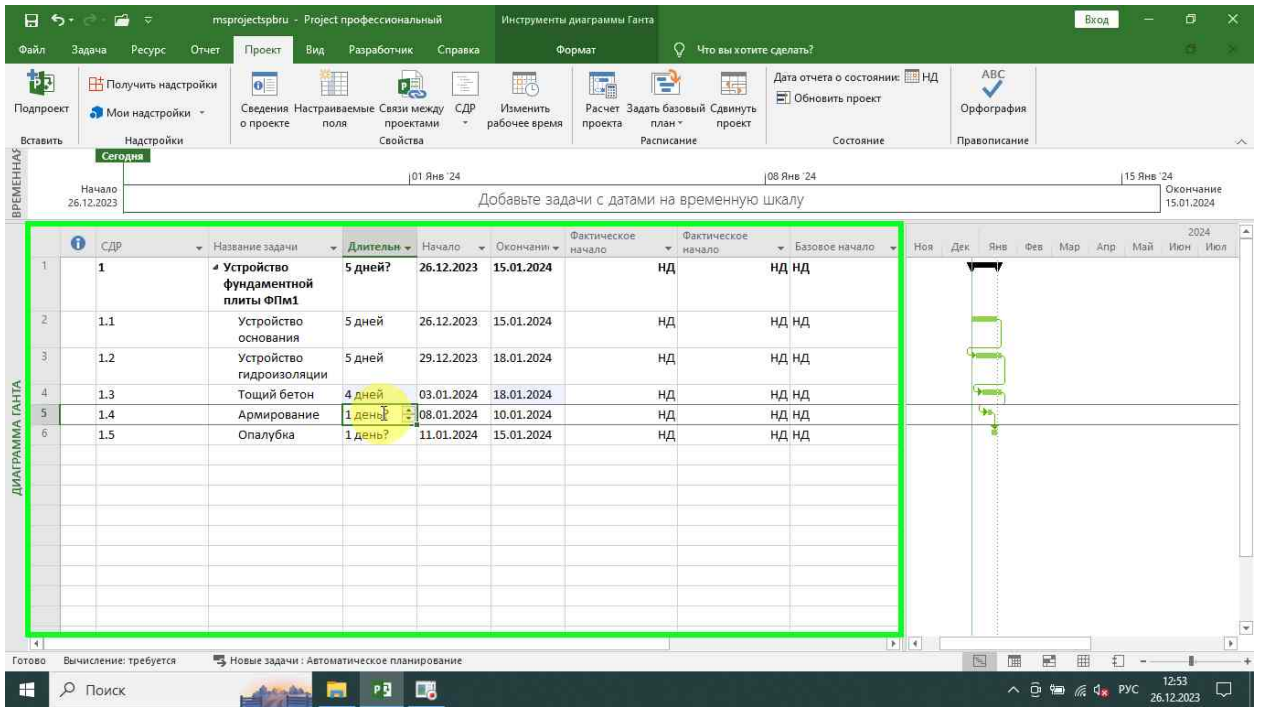

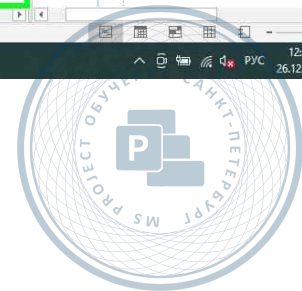
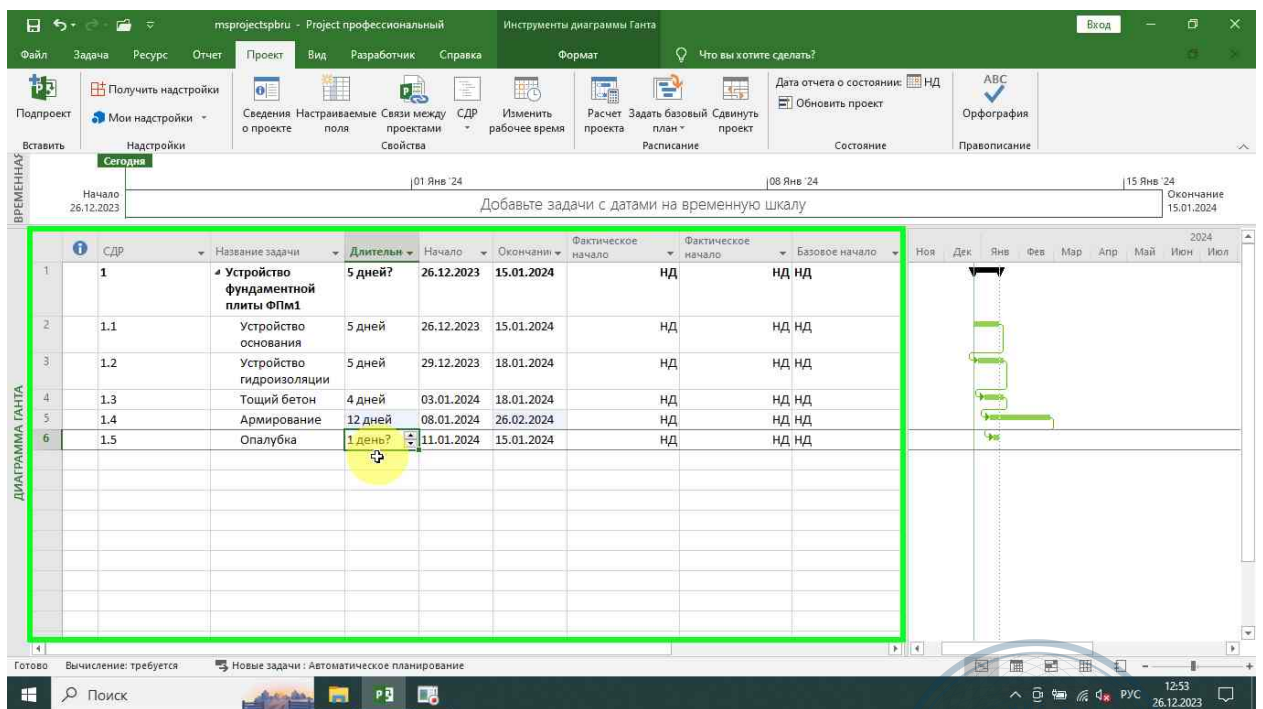
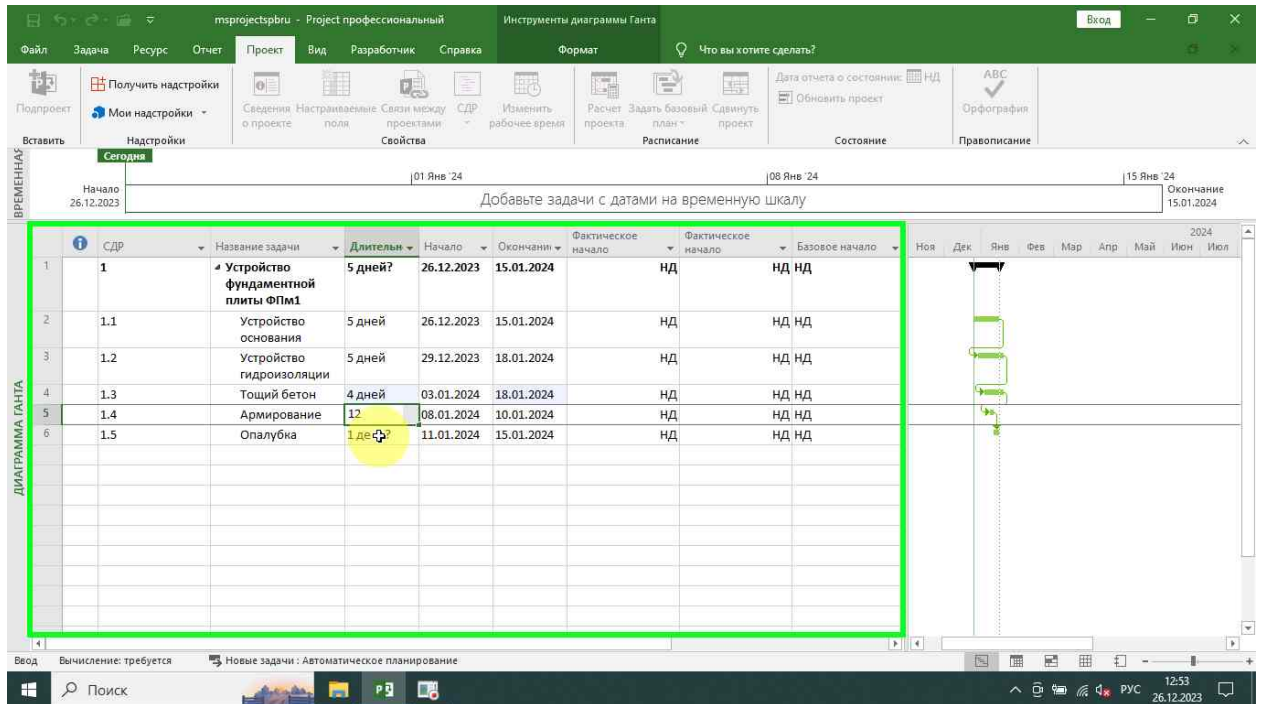

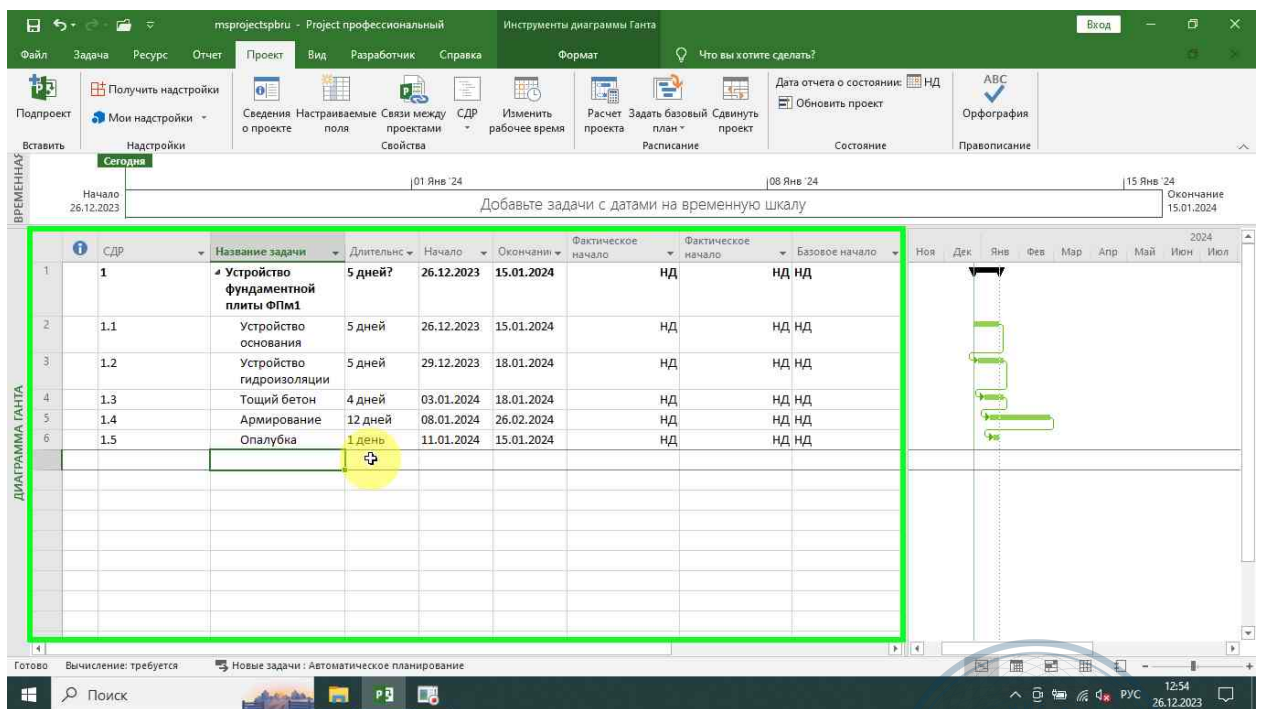
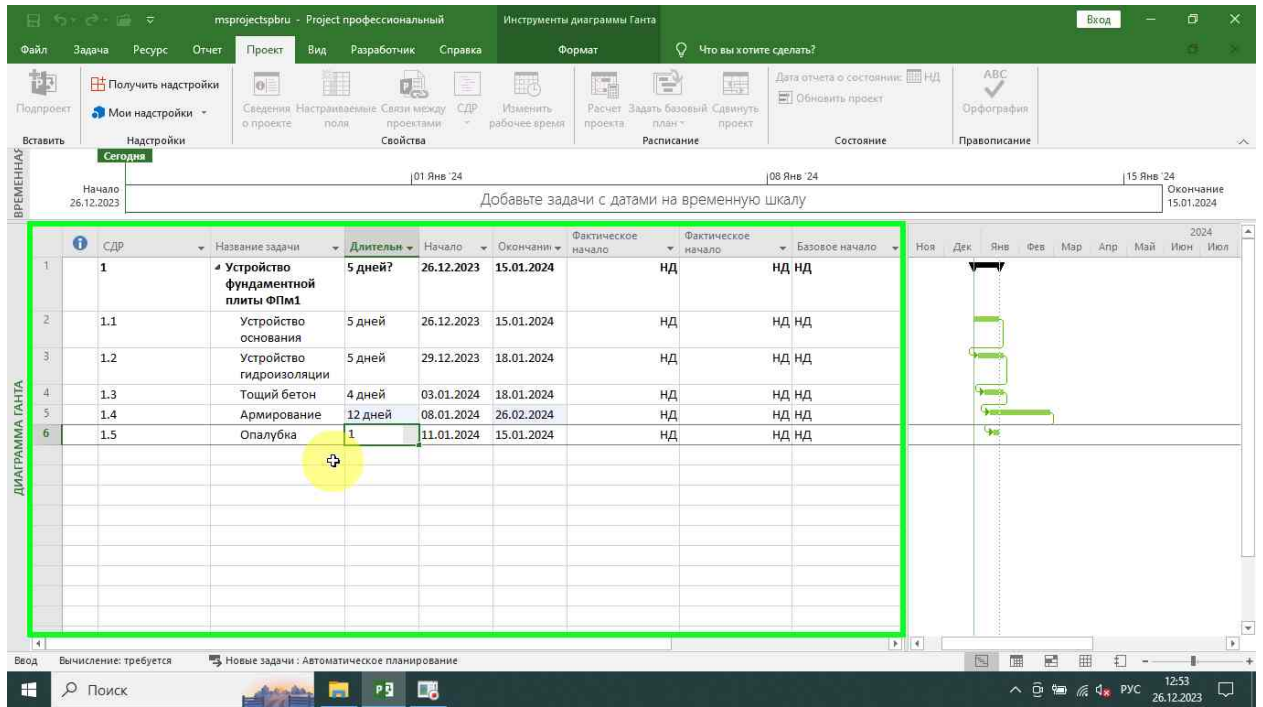

Добавление задач

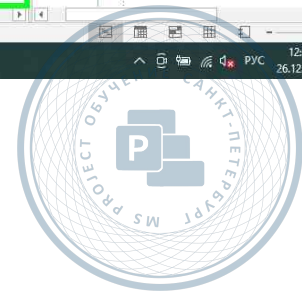

Бетонирование

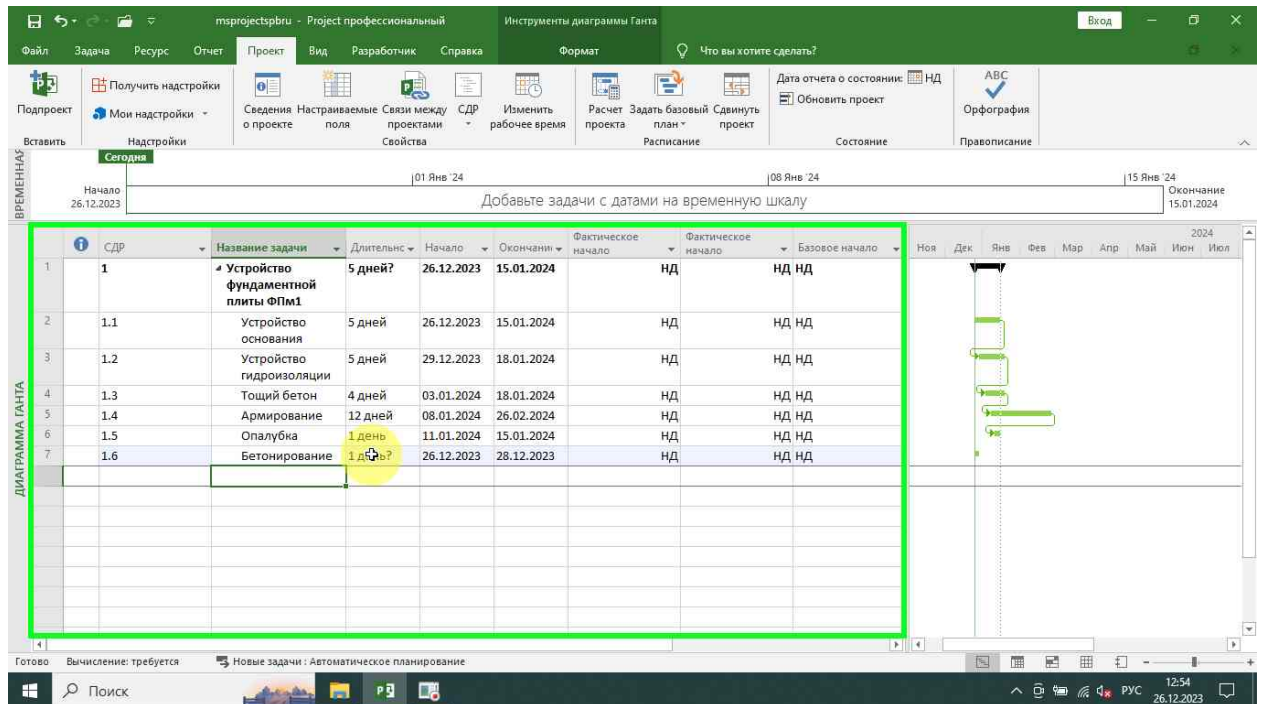

Уход за бетоном

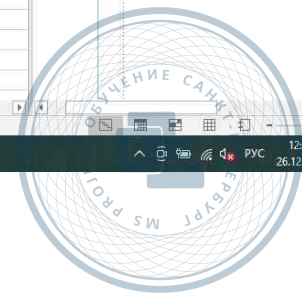
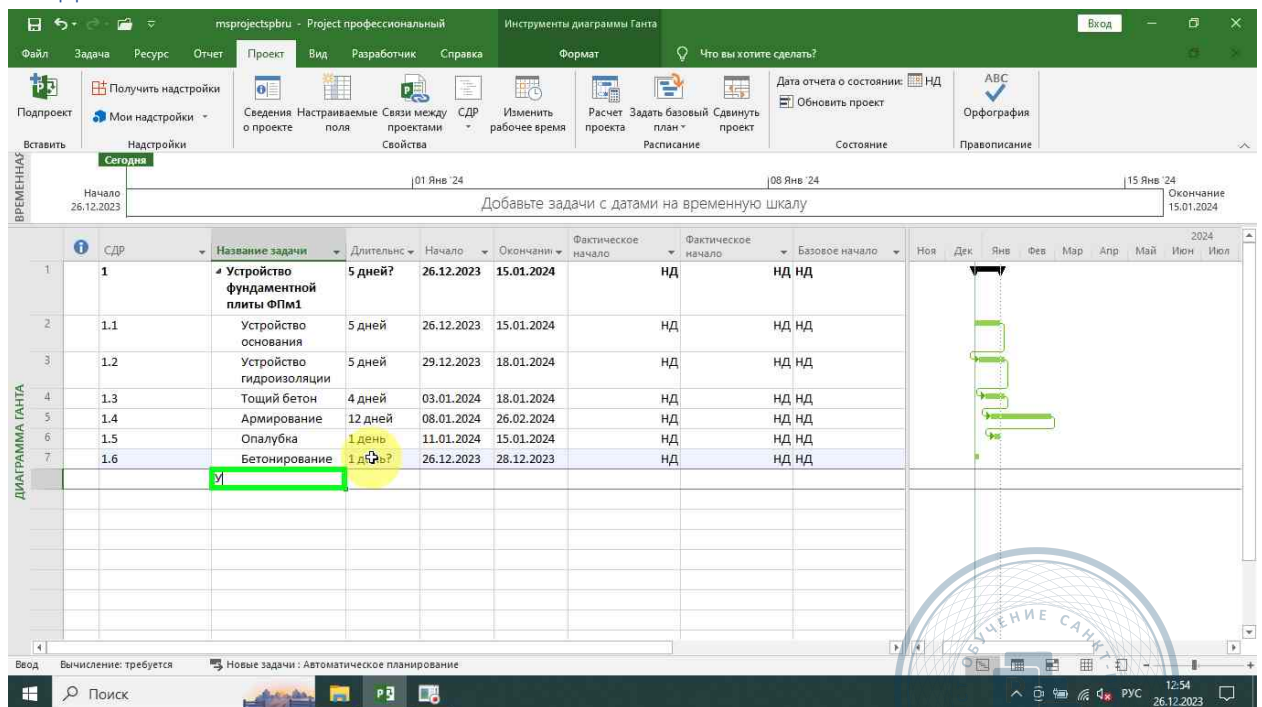

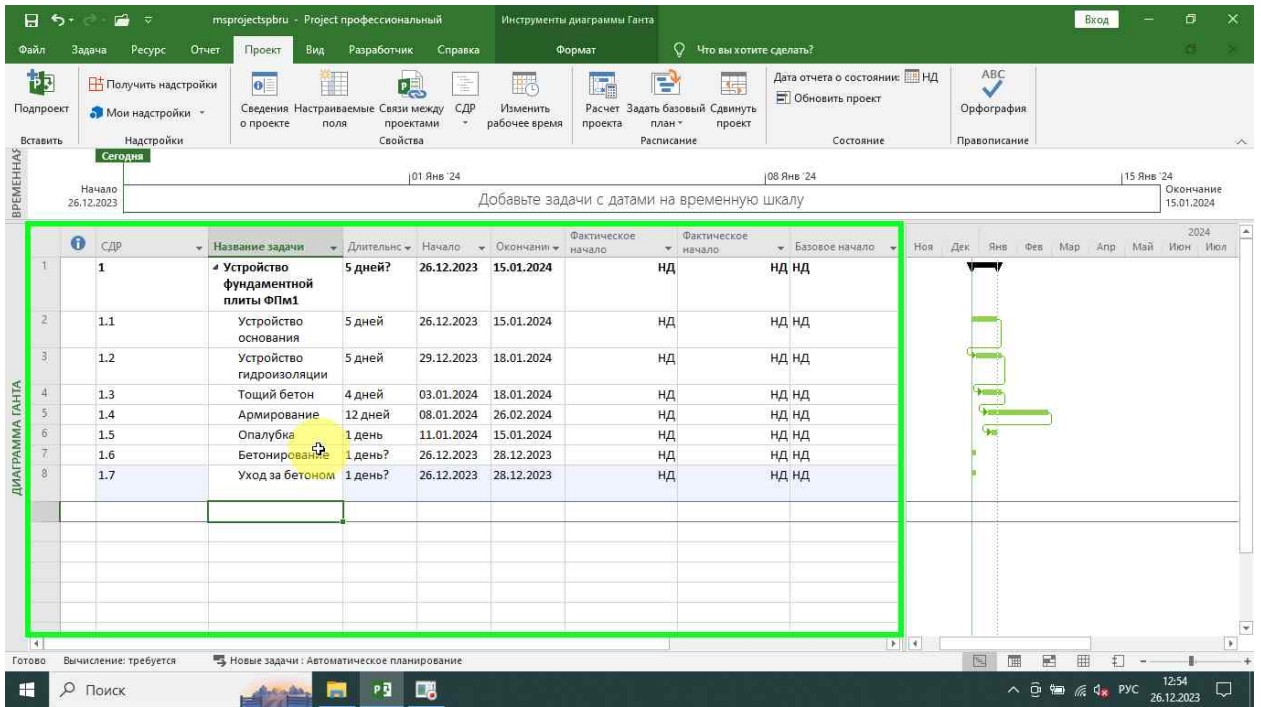

Установка связей

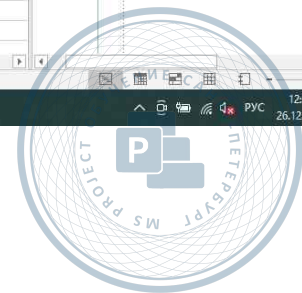
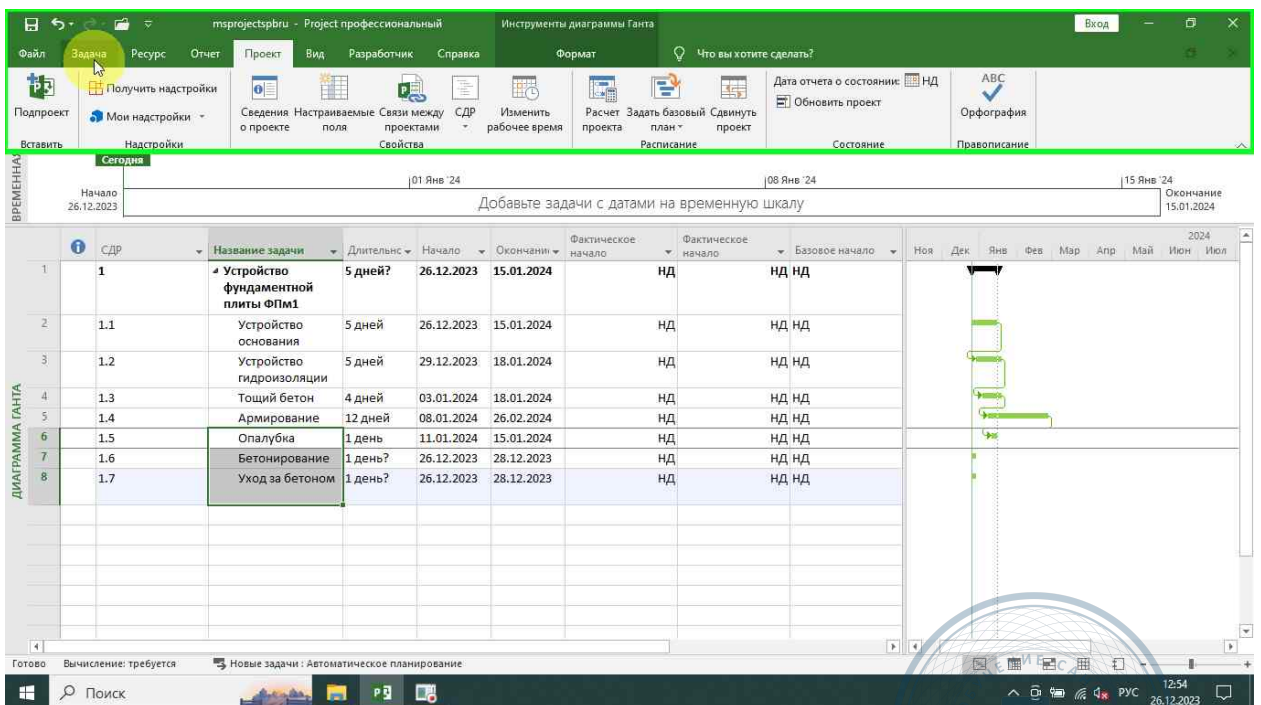

Длительность

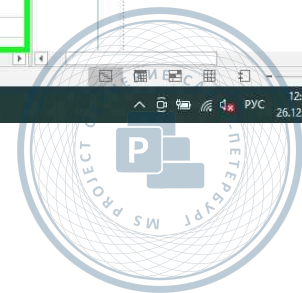
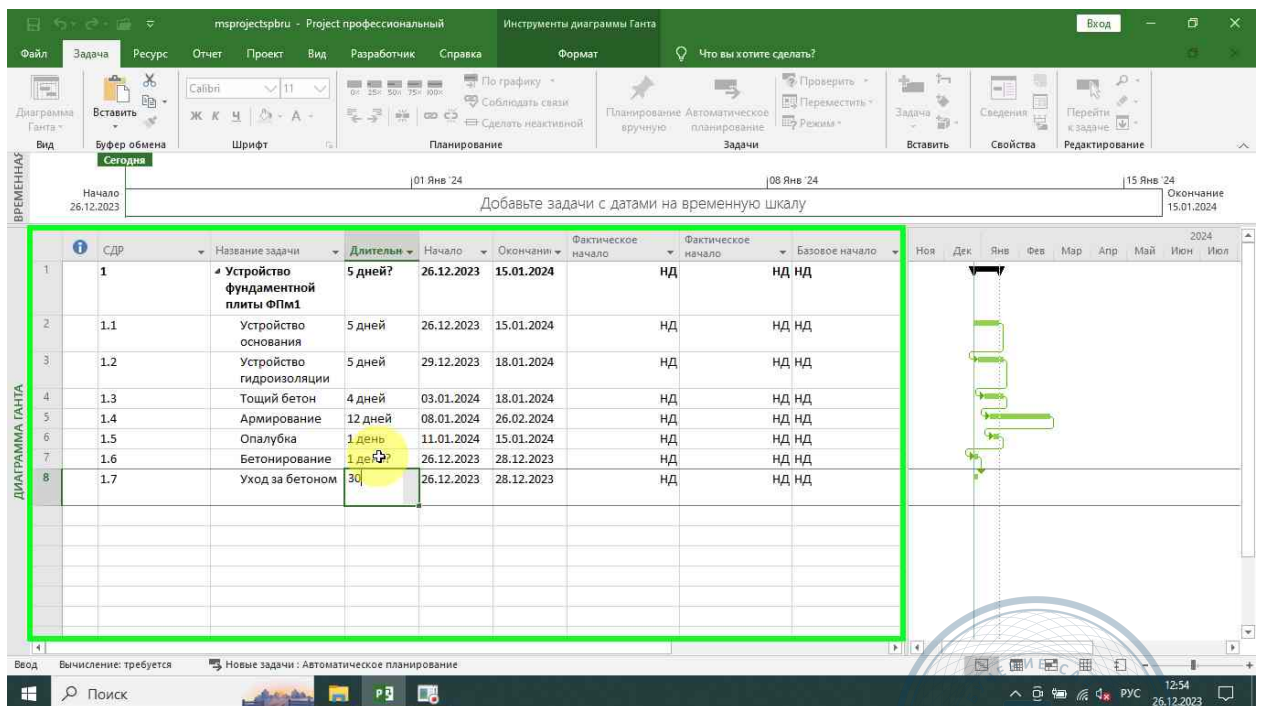
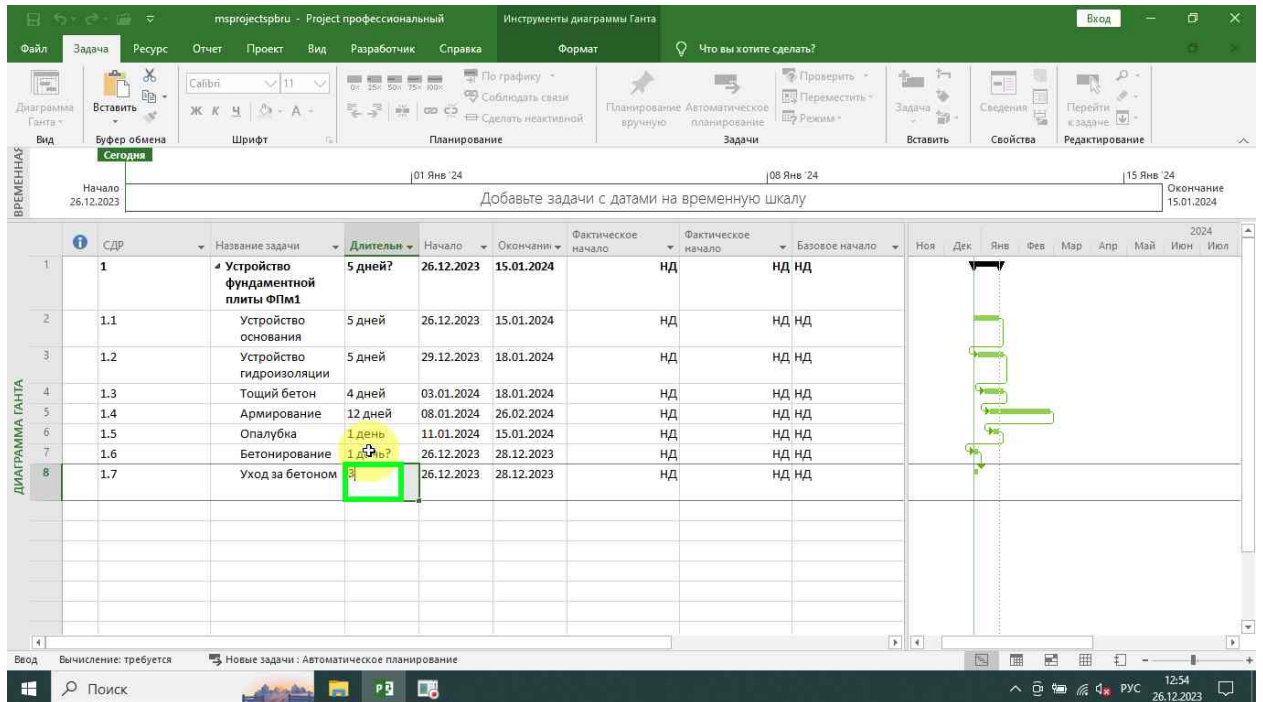

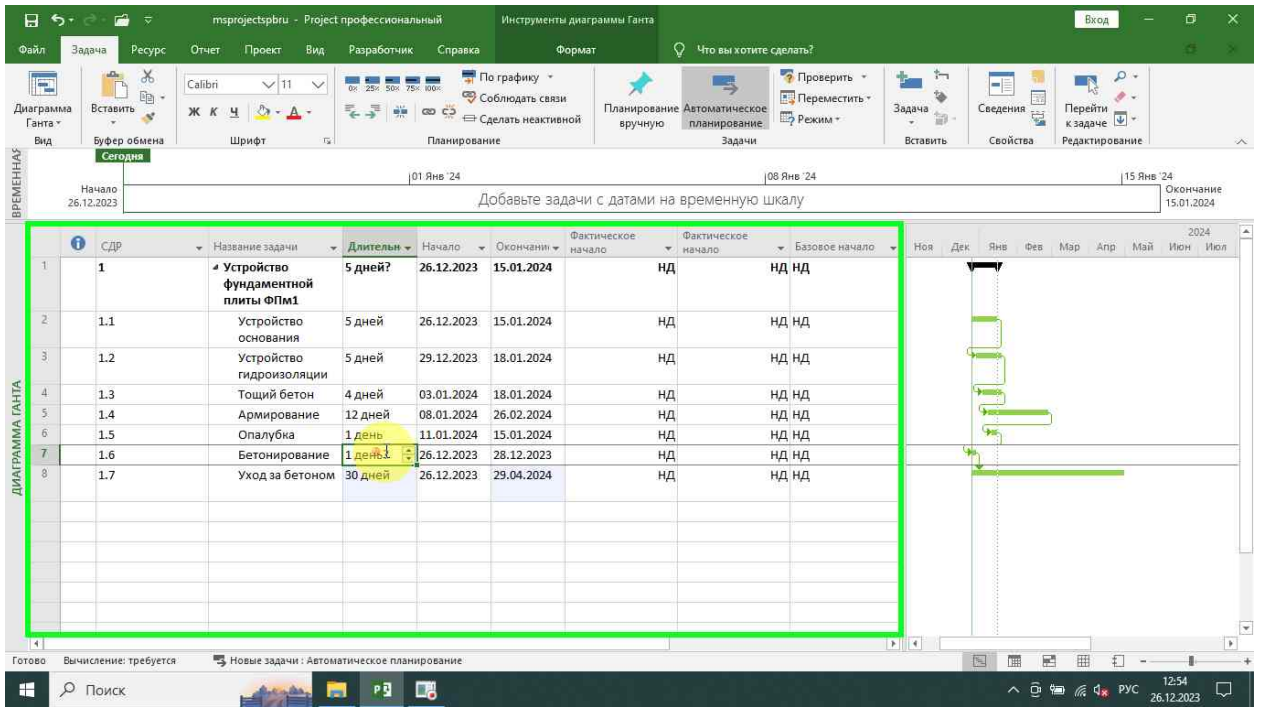

Расчет расписания

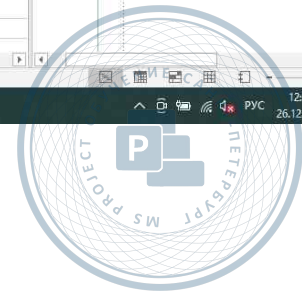
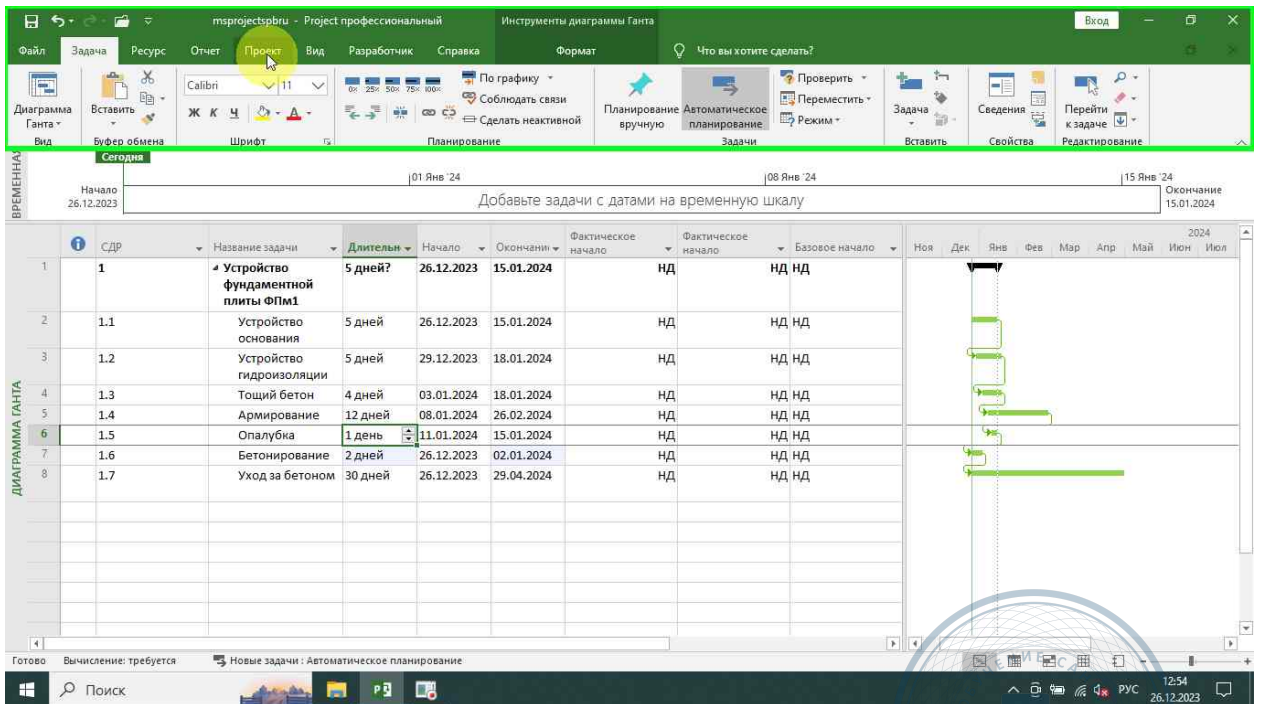

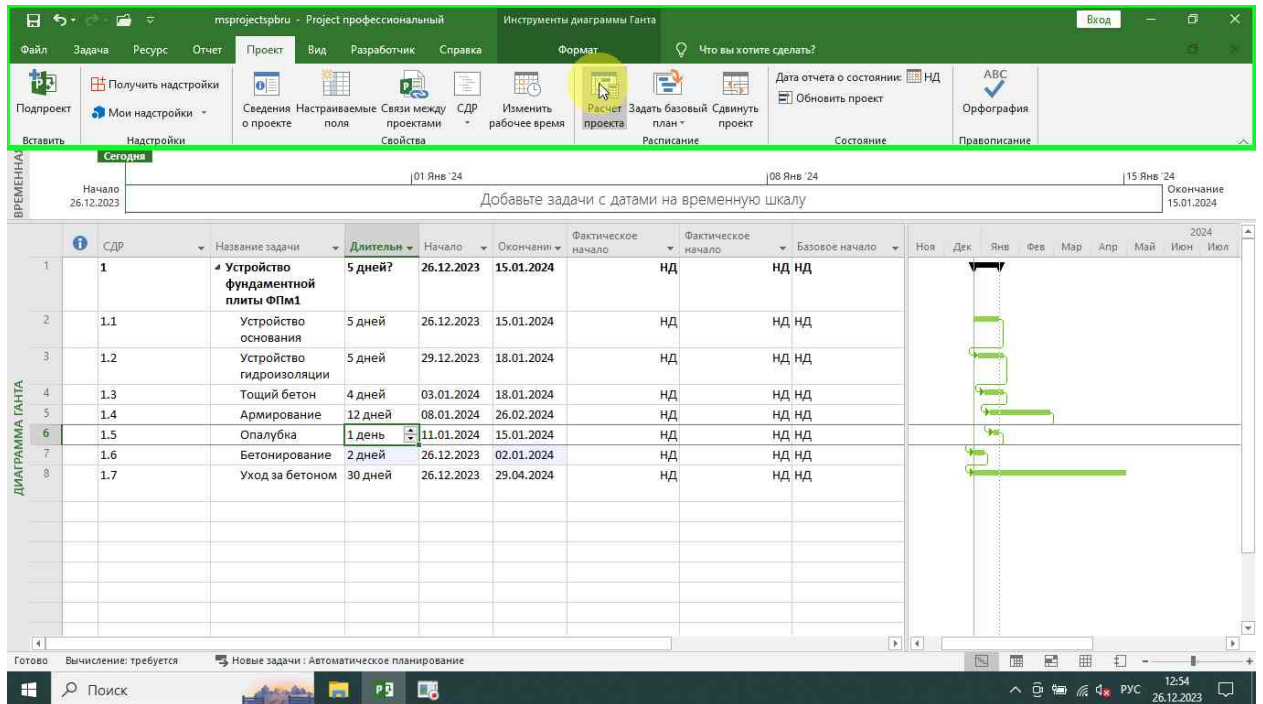

Сохранение проекта

